

Bilaga 3. Tabellbilaga



RiR 2017:21

Arbetsförmedlingens Arbetsmarknadsutbildning

– små regionala skillnader i effekter

Sammanfattande tabeller

Tabell 1 Deltagarsammansättning för det slutgiltiga urvalet av deltagare – samtliga MO

	2006	2007	2008	2009	2010	2011
Ålder	34,57	33,96	34,54	34,64	33,02	31,66
Ungdom (<25 år)	0,20	0,23	0,23	0,23	0,33	0,41
Civilstatus	0,26	0,29	0,30	0,28	0,24	0,24
Barn ålder 0–7 år	0,22	0,25	0,21	0,21	0,19	0,18
Eftergymnasial utbildning	0,34	0,25	0,22	0,18	0,19	0,20
Förgymnasial utbildning	0,17	0,22	0,24	0,22	0,20	0,21
Född i EU 15+	0,04	0,04	0,03	0,03	0,03	0,03
Född utanför Sverige/EU 15+	0,14	0,25	0,31	0,22	0,24	0,30
Matchningsbar	0,94	0,88	0,86	0,92	0,93	0,90
Funktionsnedsättning	0,05	0,06	0,11	0,08	0,06	0,11
A-kassa	0,72	0,65	0,60	0,70	0,55	0,43
Alfakassa	0,18	0,15	0,13	0,13	0,11	0,10
Totalt antal inskrivningsdagar i tidigare inskrivningsperiod	1041,02	1048,88	1113,22	1146,09	956,06	790,66
Antal tidigare inskrivningsperioder	3,98	3,84	3,81	3,88	3,30	2,64
Positiv inkomst t-1	0,81	0,76	0,72	0,86	0,70	0,61
Positiv inkomst t-2	0,83	0,79	0,73	0,87	0,80	0,64
Försörjningsstöd t-1	0,11	0,18	0,25	0,15	0,24	0,27
Försörjningsstöd t-2	0,12	0,20	0,26	0,16	0,19	0,25
Lokala arbetsmarknader						
Storstad	0,33	0,42	0,38	0,30	0,28	0,33
Större centrum	0,33	0,27	0,35	0,30	0,38	0,34
Mindre centrum	0,13	0,12	0,13	0,19	0,12	0,13

	2006	2007	2008	2009	2010	2011
Exportinriktad region	0,03	0,01	0,02	0,05	0,04	0,05
Bruksort	0,04	0,02	0,02	0,04	0,04	0,04
Exportsvag region	0,06	0,07	0,05	0,05	0,06	0,04
Teknik	0,04	0,04	0,02	0,04	0,04	0,05
Glesbygd	0,04	0,04	0,02	0,02	0,03	0,02
<i>Antal observationer</i>	3 236	2 697	2 252	5 171	6 531	5 091

Tabell 2 Sammanfattande resultat, differenserna mellan deltagare och jämförelsegrupp

Utfall	2006	2007	2008	2009	2010	2011
Alla	0,09	0,09	0,09	0,08	0,06	0,07
MO1	0,09	0,14	0,06	0,09	0,06	0,08
MO2	0,10	0,14	0,12	0,11	0,07	0,10
MO3	0,10	0,04	0,06	0,11	0,09	0,06
MO4	0,10	0,06	0,08	0,08	0,06	0,07
MO5	0,09	0,11	0,08	0,03	0,05	0,05
MO6	0,10	0,08	0,06	0,09	0,07	0,03
MO7	0,09	0,11	0,09	0,09	0,05	0,08
MO8	0,13	0,06	0,10	0,06	0,09	0,08
MO9	0,09	0,07	0,06	0,07	0,04	0,09
MO10	0,06	0,00	0,07	0,09	0,04	0,06

År 2006

Figur 1 Fördelning av propensity scores – alla MO

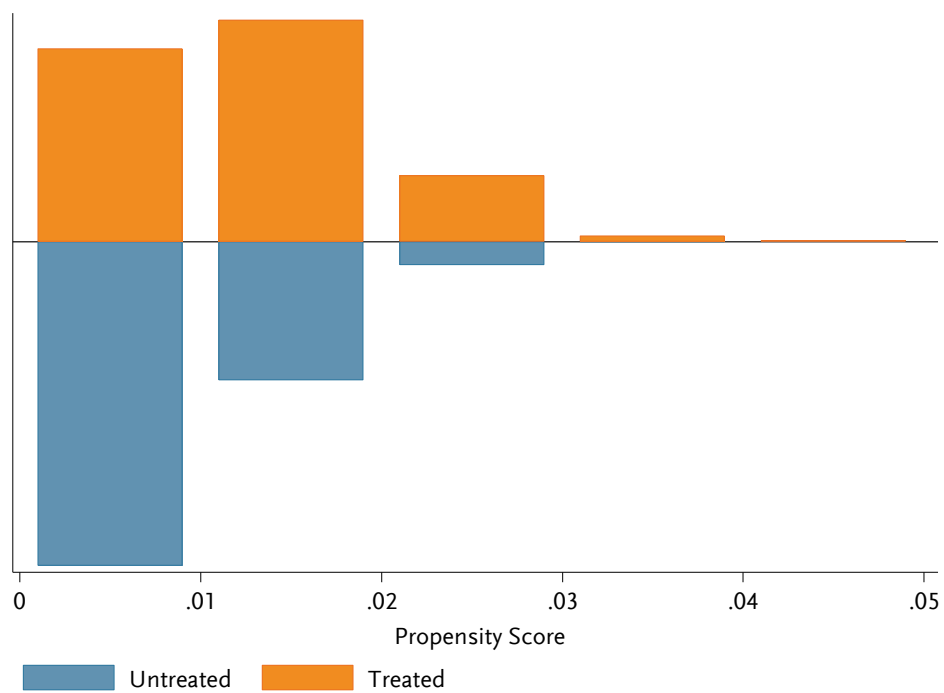

Tabell 3 Balans 2006 – alla MO

	Deltagare	Jämförelse- personer	Differens	P-värde
Ålder	34,57	34,74	-0,17	0,359
Ungdom (<25 år)	0,20	0,20	0,00	1,000
Civilstatus	0,26	0,26	0,00	0,730
Barn ålder 0–7 år	0,22	0,22	0,00	0,856
Eftergymnasial utbildning	0,34	0,34	0,00	0,934
Förgymnasial utbildning	0,17	0,17	0,00	0,493
Född i EU 15+	0,04	0,04	0,00	0,439
Född utanför Sverige/EU 15+	0,14	0,14	-0,01	0,220
Matchningsbar	0,94	0,94	0,01	0,110
Funktionsnedsättning	0,05	0,05	0,00	0,386
A-kassa	0,72	0,71	0,01	0,374
Alfakassa	0,18	0,18	0,00	0,625
Totalt antal inskrivningsdagar i tidigare inskrivningsperiod	1041,02	1034,50	6,52	0,734
Antal tidigare inskrivningsperioder	3,98	3,87	0,11	0,096
Positiv inkomst t-1	0,81	0,81	0,00	0,892
Positiv inkomst t-2	0,83	0,83	0,00	0,714
Försörjningsstöd t-1	0,11	0,12	0,00	0,440
Försörjningsstöd t-2	0,12	0,12	0,00	0,393
Lokala arbetsmarknader				
Storstad	0,33	0,34	-0,01	0,522
Större centrum	0,33	0,33	0,00	0,581
Mindre centrum	0,13	0,13	0,00	0,997
Exportinriktad region	0,03	0,02	0,00	0,785
Bruksort	0,04	0,04	0,00	0,956
Exportsvag region	0,06	0,06	0,00	0,937
Teknik	0,04	0,04	0,00	0,907
Glesbygd	0,04	0,04	0,00	0,939
Antal observationer	3 236	367 200		

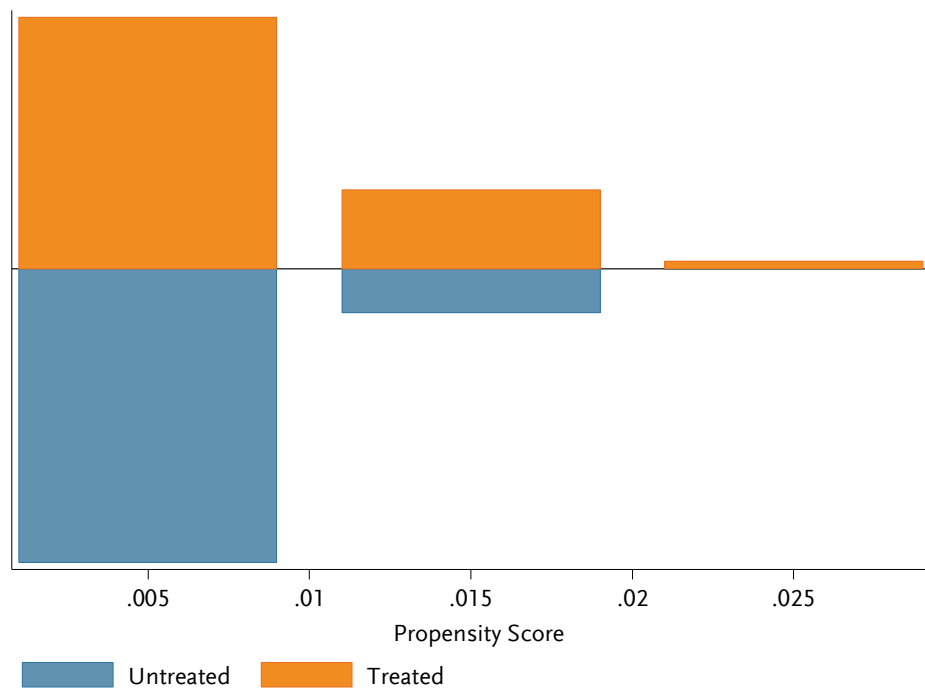
Figur 2 Fördelning av propensity scores – MO1

Tabell 4 Balans 2006 MO1

	Deltagare	Jämförelse- personer	Differens	P-värde
Ålder	37,16	37,14	0,01	0,976
Ungdom (<25 år)	0,12	0,12	0,00	1,000
Civilstatus	0,32	0,32	0,00	0,964
Barn ålder 0–7 år	0,23	0,23	0,00	0,970
Eftergymnasial utbildning	0,48	0,47	0,01	0,805
Förgymnasial utbildning	0,11	0,11	0,00	0,959
Född i EU 15+	0,07	0,07	0,00	0,862
Född utanför Sverige/EU 15+	0,25	0,26	-0,01	0,767
Matchningsbar	0,93	0,93	0,00	0,787
Funktionsnedsättning	0,06	0,06	0,00	0,761
A-kassa	0,75	0,74	0,01	0,652
Alfakassa	0,14	0,14	-0,01	0,723
Totalt antal inskrivningsdagar i tidigare inskrivningsperiod	881,30	872,95	8,36	0,840
Antal tidigare inskrivningsperioder	4,02	3,93	0,09	0,581
Positiv inkomst t-1	0,78	0,78	0,00	0,871
Positiv inkomst t-2	0,82	0,82	0,00	0,946
Försörjningsstöd t-1	0,12	0,13	0,00	0,882
Försörjningsstöd t-2	0,13	0,13	0,00	0,945
Lokala arbetsmarknader				
Storstad	0,92	0,92	-0,01	0,628
Större centrum	0,01	0,01	0,00	0,938
Mindre centrum	0,00	0,00	0,00	
Exportinriktad region	0,00	0,00	0,00	
Bruksort	0,00	0,00	0,00	0,743
Exportsvag region	0,07	0,06	0,01	0,614
Teknik	0,00	0,00	0,00	
Glesbygd	0,00	0,00	0,00	
Antal observationer	476	69 879		

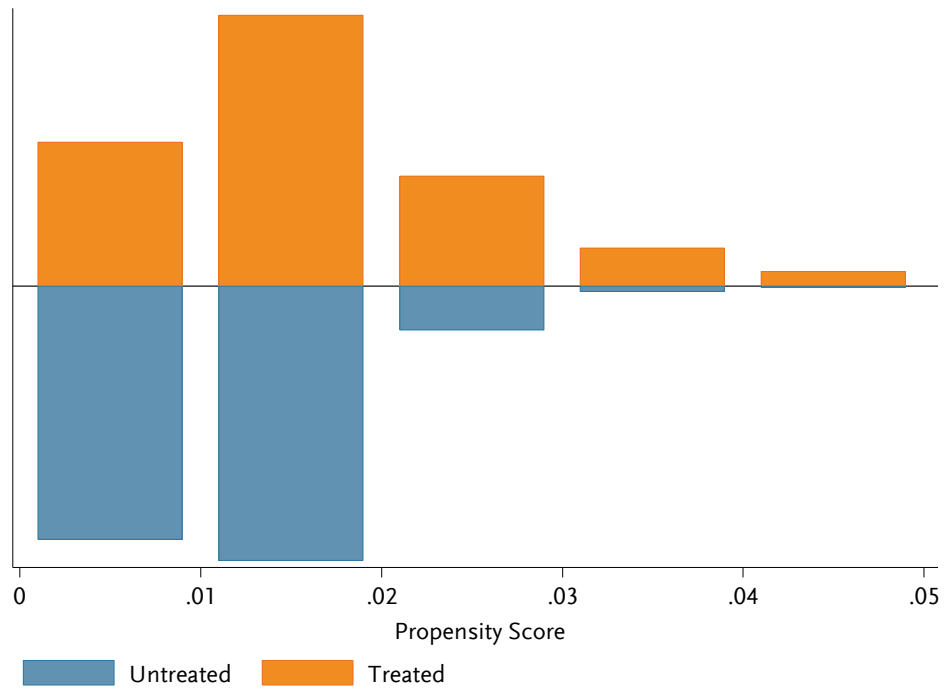
Figur 3 Fördelning av propensity scores – MO2

Tabell 5 Balans 2006 – MO2

	Deltagare	Jämförelse- personer	Differens	P-värde
Ålder	32,36	32,61	-0,25	0,711
Ungdom (<25 år)	0,30	0,30	0,00	1,000
Civilstatus	0,23	0,24	-0,01	0,611
Barn ålder 0–7 år	0,21	0,21	0,01	0,806
Eftergymnasial utbildning	0,41	0,43	-0,02	0,494
Förgymnasial utbildning	0,25	0,23	0,01	0,645
Född i EU 15+	0,04	0,04	-0,01	0,606
Född utanför Sverige/EU 15+	0,15	0,17	-0,02	0,476
Matchningsbar	0,98	0,96	0,01	0,119
Funktionsnedsättning	0,05	0,06	-0,01	0,565
A-kassa	0,56	0,54	0,02	0,479
Alfakassa	0,27	0,28	-0,01	0,617
Totalt antal inskrivningsdagar i tidigare inskrivningsperiod	834,27	798,85	35,42	0,569
Antal tidigare inskrivningsperioder	3,36	3,07	0,29	0,176
Positiv inkomst t-1	0,77	0,76	0,00	0,927
Positiv inkomst t-2	0,80	0,79	0,01	0,736
Försörjningsstöd t-1	0,09	0,09	0,00	0,864
Försörjningsstöd t-2	0,10	0,10	-0,01	0,614
Lokala arbetsmarknader				
Storstad	0,57	0,58	-0,01	0,722
Större centrum	0,40	0,39	0,01	0,714
Mindre centrum	0,00	0,00	0,00	0,909
Exportinriktad region	0,00	0,00	0,00	
Bruksort	0,01	0,02	0,00	0,931
Exportsvag region	0,00	0,00	0,00	
Teknik	0,00	0,00	0,00	0,995
Glesbygd	0,00	0,00	0,00	
Antal observationer	273	18 941		

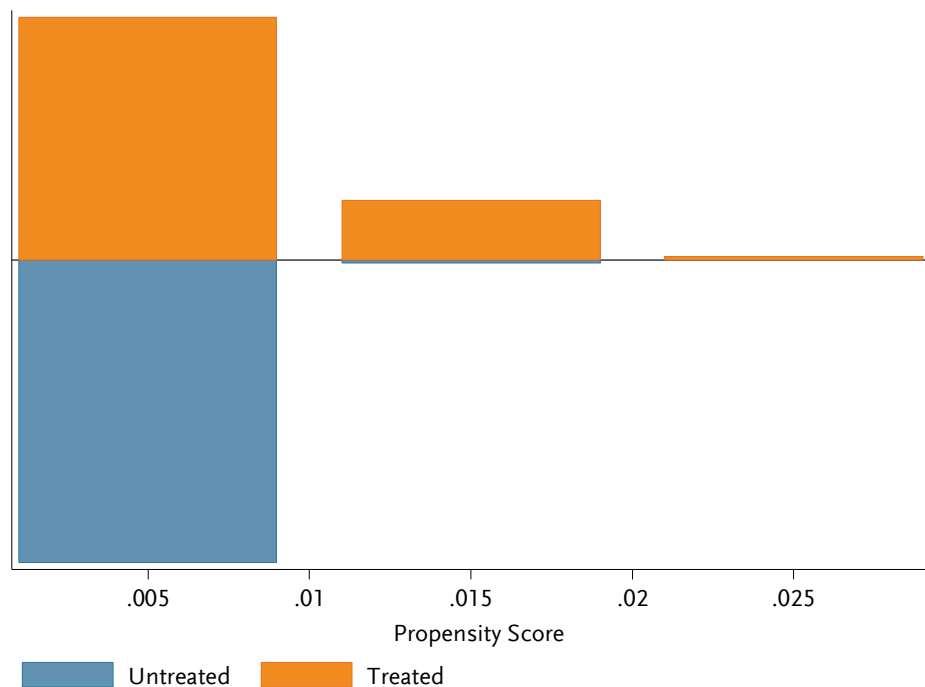
Figur 4 Fördelning av propensity scores – MO3

Tabell 6 Balans 2006 – MO3

	Deltagare	Jämförelse- personer	Differens	P-värde
Ålder	35,30	35,24	0,06	0,958
Ungdom (<25 år)	0,23	0,23	0,00	0,999
Civilstatus	0,30	0,30	0,00	0,959
Barn ålder 0–7 år	0,24	0,26	-0,02	0,744
Eftergymnasial utbildning	0,28	0,29	-0,01	0,804
Förgymnasial utbildning	0,18	0,19	-0,01	0,803
Född i EU 15+	0,05	0,05	0,00	0,843
Född utanför Sverige/EU 15+	0,16	0,17	-0,01	0,852
Matchningsbar	0,99	0,96	0,03	0,010
Funktionsnedsättning	0,06	0,06	0,00	0,986
A-kassa	0,77	0,74	0,03	0,478
Alfakassa	0,13	0,14	-0,01	0,689
Totalt antal inskrivningsdagar i tidigare inskrivningsperiod	1212,76	1156,78	55,98	0,662
Antal tidigare inskrivningsperioder	3,69	3,42	0,27	0,439
Positiv inkomst t-1	0,79	0,78	0,02	0,722
Positiv inkomst t-2	0,85	0,83	0,02	0,580
Försörjningsstöd t-1	0,14	0,15	-0,01	0,741
Försörjningsstöd t-2	0,14	0,15	-0,01	0,817
Lokala arbetsmarknader				
Storstad	0,23	0,24	-0,01	0,826
Större centrum	0,75	0,73	0,01	0,784
Mindre centrum	0,01	0,01	0,00	0,981
Exportinriktad region	0,01	0,01	0,00	0,955
Bruksort	0,00	0,00	0,00	
Exportsvag region	0,00	0,00	0,00	
Teknik	0,00	0,00	0,00	
Glesbygd	0,00	0,00	0,00	
Antal observationer	87	22 341		

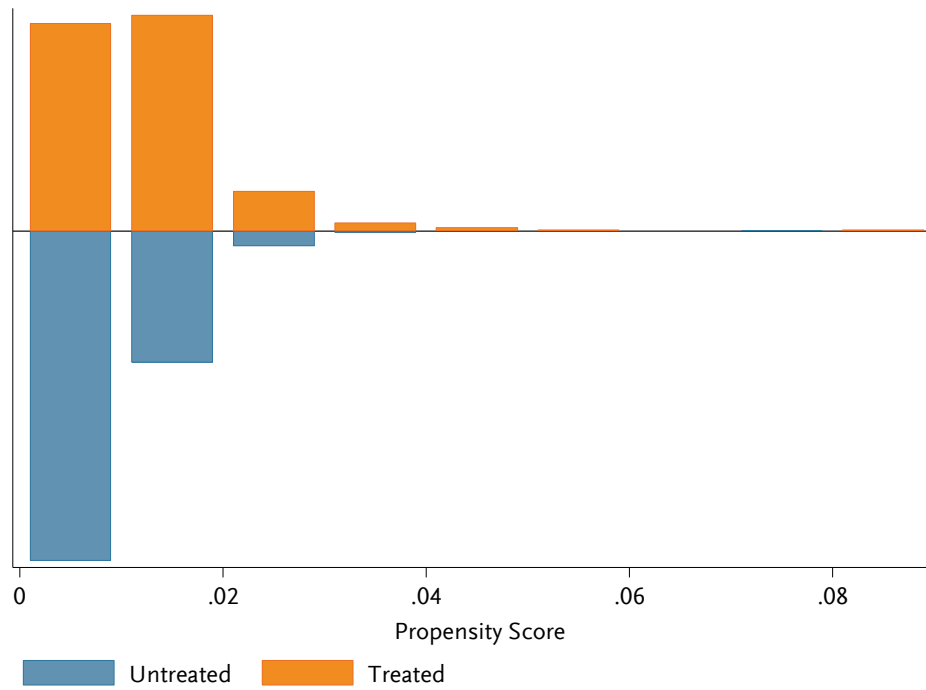
Figur 5 Fördelning av propensity scores – MO4

Tabell 7 Balans 2006 – MO4

	Deltagare	Jämförelse- personer	Differens	P-värde
Ålder	34,10	34,53	-0,43	0,394
Ungdom (<25 år)	0,16	0,17	0,00	0,865
Civilstatus	0,21	0,23	-0,02	0,340
Barn ålder 0–7 år	0,21	0,21	-0,01	0,779
Eftergymnasial utbildning	0,42	0,40	0,01	0,553
Förgymnasial utbildning	0,16	0,17	-0,01	0,434
Född i EU 15+	0,05	0,05	0,00	0,636
Född utanför Sverige/EU 15+	0,18	0,20	-0,02	0,262
Matchningsbar	0,96	0,94	0,02	0,063
Funktionsnedsättning	0,03	0,04	-0,01	0,343
A-kassa	0,67	0,65	0,02	0,485
Alfakassa	0,21	0,22	0,00	0,876
Totalt antal inskrivningsdagar i tidigare inskrivningsperiod	950,01	957,41	-7,41	0,881
Antal tidigare inskrivningsperioder	4,09	3,98	0,11	0,616
Positiv inkomst t-1	0,82	0,80	0,02	0,399
Positiv inkomst t-2	0,83	0,81	0,01	0,427
Försörjningsstöd t-1	0,14	0,15	-0,01	0,416
Försörjningsstöd t-2	0,13	0,15	-0,02	0,249
Lokala arbetsmarknader				
Storstad	0,78	0,78	0,00	0,993
Större centrum	0,03	0,03	0,00	0,926
Mindre centrum	0,16	0,16	0,00	0,914
Exportinriktad region	0,02	0,02	0,00	0,767
Bruksort	0,00	0,00	0,00	0,550
Exportsvag region	0,00	0,00	0,00	0,932
Teknik	0,00	0,00	0,00	
Glesbygd	0,00	0,00	0,00	
Antal observationer	418	47 578		

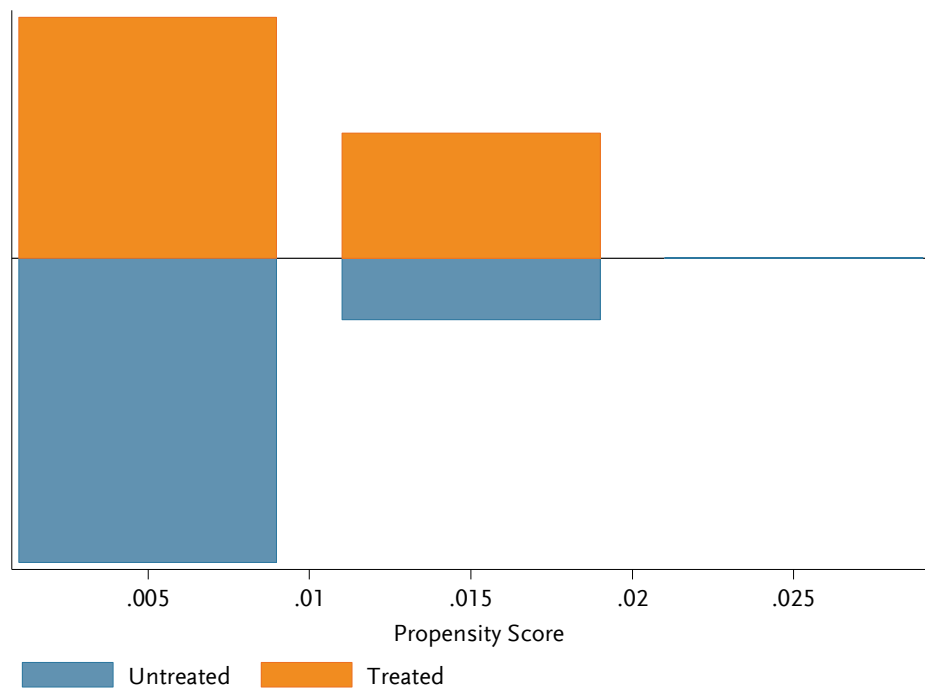
Figur 6 Fördelning av propensity score – MO5

Tabell 8 Balans 2006 – MO5

	Deltagare	Jämförelse- personer	Differens	P-värde
Ålder	35,64	35,84	-0,21	0,803
Ungdom (<25 år)	0,18	0,18	0,00	0,997
Civilstatus	0,35	0,34	0,01	0,718
Barn ålder 0–7 år	0,26	0,25	0,01	0,768
Eftergymnasial utbildning	0,24	0,23	0,01	0,737
Förgymnasial utbildning	0,21	0,22	-0,01	0,719
Född i EU 15+	0,05	0,05	0,00	0,939
Född utanför Sverige/EU 15+	0,12	0,13	-0,01	0,715
Matchningsbar	0,92	0,91	0,01	0,815
Funktionsnedsättning	0,06	0,07	0,00	0,824
A-kassa	0,75	0,73	0,02	0,627
Alfakassa	0,19	0,19	0,00	0,964
Totalt antal inskrivningsdagar i tidigare inskrivningsperiod	1164,40	1177,53	-13,13	0,887
Antal tidigare inskrivningsperioder	4,11	4,04	0,07	0,804
Positiv inkomst t-1	0,79	0,79	0,00	0,964
Positiv inkomst t-2	0,82	0,81	0,01	0,835
Försörjningsstöd t-1	0,09	0,10	-0,01	0,542
Försörjningsstöd t-2	0,10	0,12	-0,02	0,473
Lokala arbetsmarknader				
Storstad	0,10	0,09	0,01	0,728
Större centrum	0,57	0,57	0,01	0,895
Mindre centrum	0,17	0,17	0,00	0,881
Exportinriktad region	0,14	0,14	0,00	0,940
Bruksort	0,00	0,00	0,00	
Exportsvag region	0,00	0,00	0,00	
Teknik	0,00	0,00	0,00	0,000
Glesbygd	0,02	0,02	0,00	0,741
Antal observationer	155	20 902		

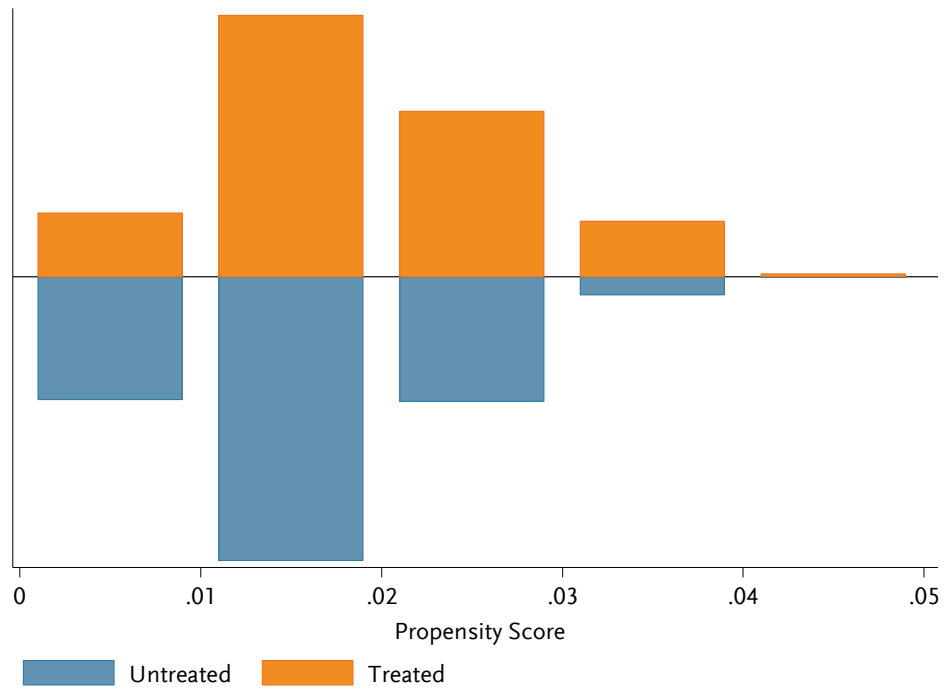
Figur 7 Fördelning av propensity scores – MO6

Tabell 9 Balans 2006 – MO6

	Deltagare	Jämförelse- personer	Differens	P-värde
Ålder	34,09	34,17	-0,08	0,859
Ungdom (<25 år)	0,22	0,23	0,00	0,866
Civilstatus	0,22	0,22	0,00	0,964
Barn ålder 0–7 år	0,22	0,22	0,00	0,803
Eftergymnasial utbildning	0,31	0,30	0,00	0,869
Förgymnasial utbildning	0,15	0,15	-0,01	0,644
Född i EU 15+	0,03	0,03	0,00	0,809
Född utanför Sverige/EU 15+	0,07	0,08	0,00	0,837
Matchningsbar	0,97	0,96	0,00	0,771
Funktionsnedsättning	0,04	0,04	0,00	0,817
A-kassa	0,75	0,74	0,01	0,618
Alfakassa	0,18	0,18	-0,01	0,691
Totalt antal inskrivningsdagar i tidigare inskrivningsperiod	1084,25	1078,52	5,73	0,907
Antal tidigare inskrivningsperioder	4,04	3,95	0,09	0,590
Positiv inkomst t-1	0,84	0,84	0,00	0,819
Positiv inkomst t-2	0,83	0,83	0,00	0,838
Försörjningsstöd t-1	0,08	0,09	-0,01	0,663
Försörjningsstöd t-2	0,09	0,10	0,00	0,696
Lokala arbetsmarknader				
Storstad	0,01	0,01	0,00	0,831
Större centrum	0,72	0,71	0,01	0,799
Mindre centrum	0,00	0,00	0,00	0,968
Exportinriktad region	0,00	0,00	0,00	
Bruksort	0,14	0,14	0,00	0,907
Exportsvag region	0,06	0,07	0,00	0,755
Teknik	0,03	0,03	0,00	0,963
Glesbygd	0,04	0,04	0,00	0,882
Antal observationer	534	30 336		

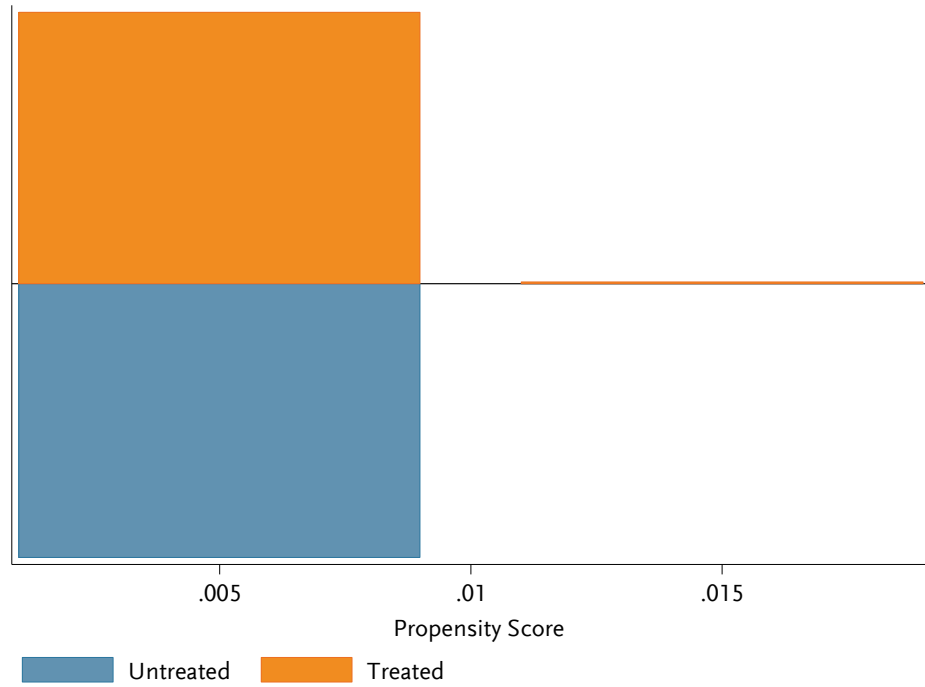
Figur 8 Fördelning av propesnsity scores – MO7

Tabell 10 Balans 2006 – MO7

	Deltagare	Jämförelse- personer	Differens	P-värde
Ålder	34,39	35,11	-0,71	0,457
Ungdom (<25 år)	0,23	0,21	0,02	0,502
Civilstatus	0,32	0,34	-0,02	0,640
Barn ålder 0–7 år	0,22	0,23	-0,01	0,748
Eftergymnasial utbildning	0,19	0,27	-0,07	0,038
Förgymnasial utbildning	0,29	0,28	0,02	0,692
Född i EU 15+	0,07	0,06	0,01	0,802
Född utanför Sverige/EU 15+	0,27	0,29	-0,02	0,664
Matchningsbar	0,82	0,80	0,02	0,463
Funktionsnedsättning	0,08	0,08	0,00	0,871
A-kassa	0,69	0,66	0,03	0,426
Alfakassa	0,12	0,15	-0,03	0,292
Totalt antal inskrivningsdagar i tidigare inskrivningsperiod	1064,75	1000,90	63,86	0,503
Antal tidigare inskrivningsperioder	4,00	3,61	0,39	0,241
Positiv inkomst t-1	0,69	0,70	-0,01	0,841
Positiv inkomst t-2	0,71	0,71	-0,01	0,860
Försörjningsstöd t-1	0,22	0,23	0,00	0,900
Försörjningsstöd t-2	0,24	0,25	-0,01	0,842
Lokala arbetsmarknader				
Storstad	0,80	0,81	-0,01	0,729
Större centrum	0,01	0,01	0,00	0,962
Mindre centrum	0,19	0,18	0,02	0,646
Exportinriktad region	0,00	0,00	0,00	
Bruksort	0,00	0,00	0,00	
Exportsvag region	0,00	0,00	0,00	
Teknik	0,00	0,00	0,00	
Glesbygd	0,00	0,00	0,00	
Antal observationer	130	44 167		

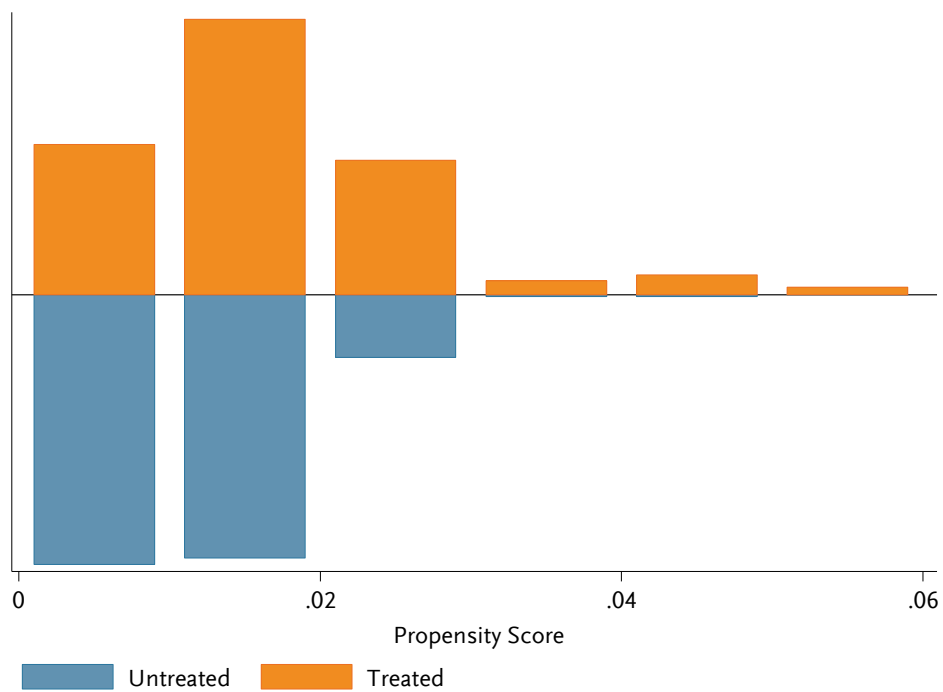
Figur 9 Fördelning av propensity scores – MO8

Tabell 11 Balans 2006 – MO8

	Deltagare	Jämförelse- personer	Differens	P-värde
Ålder	34,25	34,37	-0,12	0,824
Ungdom (<25 år)	0,22	0,22	0,00	0,987
Civilstatus	0,30	0,30	0,00	0,926
Barn ålder 0–7 år	0,21	0,21	0,00	0,996
Eftergymnasial utbildning	0,29	0,30	-0,01	0,703
Förgymnasial utbildning	0,21	0,22	0,00	0,928
Född i EU 15+	0,03	0,03	0,00	0,596
Född utanför Sverige/EU 15+	0,14	0,14	0,00	0,831
Matchningsbar	0,92	0,91	0,01	0,523
Funktionsnedsättning	0,05	0,05	0,00	0,712
A-kassa	0,70	0,70	0,01	0,829
Alfakassa	0,20	0,20	0,00	0,995
Totalt antal inskrivningsdagar i tidigare inskrivningsperiod	919,92	903,53	16,39	0,751
Antal tidigare inskrivningsperioder	3,35	3,22	0,14	0,421
Positiv inkomst t-1	0,81	0,80	0,00	0,809
Positiv inkomst t-2	0,85	0,85	0,01	0,763
Försörjningsstöd t-1	0,14	0,14	0,00	0,986
Försörjningsstöd t-2	0,14	0,14	0,00	0,878
Lokala arbetsmarknader				
Storstad	0,01	0,01	0,00	0,463
Större centrum	0,11	0,11	0,00	0,864
Mindre centrum	0,54	0,54	0,00	0,968
Exportinriktad region	0,13	0,13	0,00	0,980
Bruksort	0,09	0,09	0,00	0,855
Exportsvag region	0,11	0,11	0,00	0,832
Teknik	0,00	0,00	0,00	
Glesbygd	0,00	0,00	0,00	
<i>Antal observationer</i>	393	28 757		

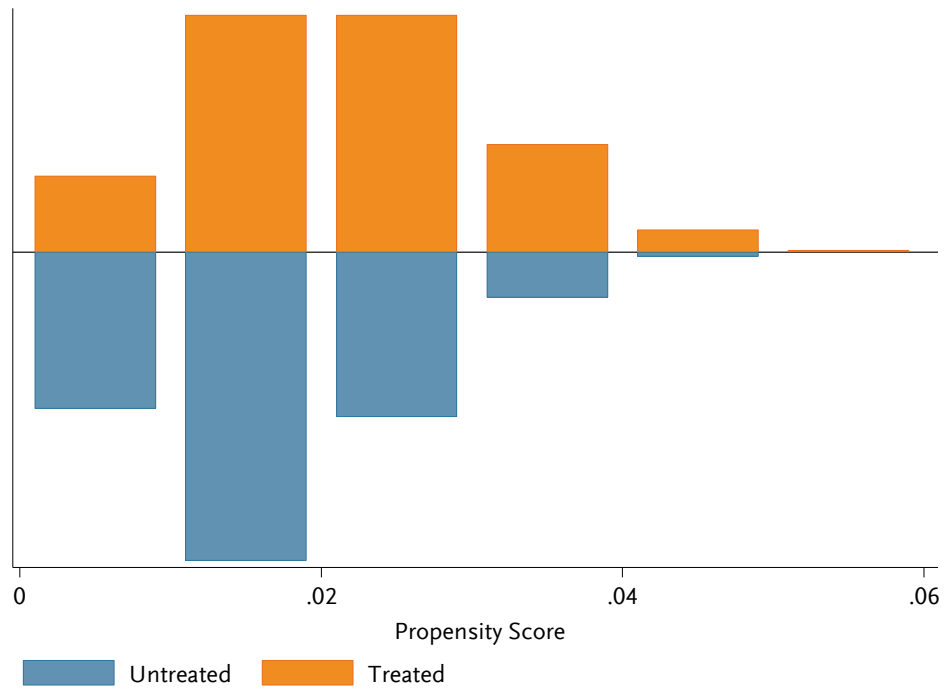
Figur 10 Fördelning av propensity scores – MO9

Tabell 12 Balans 2006 – MO9

	Deltagare	Jämförelse- personer	Differens	P-värde
Ålder	33,65	33,62	0,03	0,950
Ungdom (<25 år)	0,21	0,21	0,00	0,999
Civilstatus	0,22	0,22	0,00	0,970
Barn ålder 0–7 år	0,20	0,19	0,00	0,886
Eftergymnasial utbildning	0,27	0,26	0,00	0,821
Förgymnasial utbildning	0,13	0,14	-0,01	0,602
Född i EU 15+	0,01	0,01	0,00	0,773
Född utanför Sverige/EU 15+	0,05	0,06	0,00	0,790
Matchningsbar	0,95	0,95	0,00	0,815
Funktionsnedsättning	0,03	0,03	0,00	0,987
A-kassa	0,73	0,72	0,01	0,545
Alfakassa	0,20	0,21	0,00	0,877
Totalt antal inskrivningsdagar i tidigare inskrivningsperiod	1215,71	1210,40	5,32	0,921
Antal tidigare inskrivningsperioder	4,30	4,26	0,04	0,799
Positiv inkomst t-1	0,83	0,83	0,00	0,890
Positiv inkomst t-2	0,87	0,87	0,00	0,795
Försörjningsstöd t-1	0,09	0,10	-0,01	0,567
Försörjningsstöd t-2	0,10	0,11	-0,01	0,603
Lokala arbetsmarknader				
Storstad	0,01	0,01	0,00	0,273
Större centrum	0,52	0,52	0,00	0,937
Mindre centrum	0,17	0,16	0,00	0,856
Exportinriktad region	0,00	0,00	0,00	
Bruksort	0,00	0,00	0,00	
Exportsvag region	0,14	0,14	0,00	0,882
Teknik	0,07	0,07	0,00	0,771
Glesbygd	0,09	0,09	0,00	0,934
Antal observationer	494	26 975		

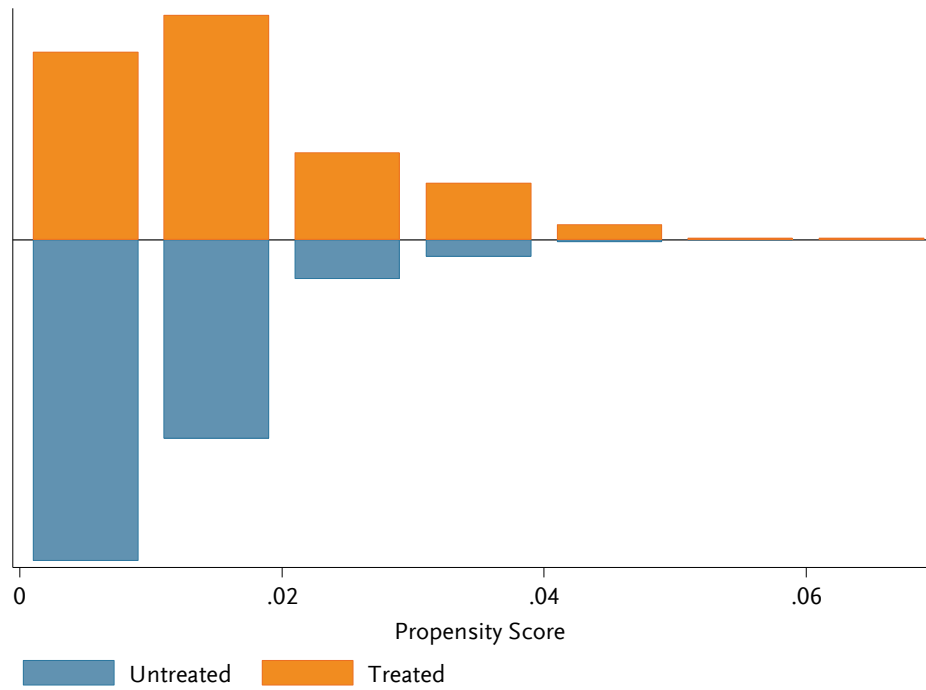
Figur 11 Fördelning av propensity scores – MO10

Tabell 13 Balans 2006 – MO10

	Deltagare	Jämförelse- personer	Differens	P-värde
Ålder	35,08	35,01	0,07	0,915
Ungdom (<25 år)	0,19	0,19	0,00	0,999
Civilstatus	0,27	0,26	0,01	0,828
Barn ålder 0–7 år	0,24	0,24	0,00	0,975
Eftergymnasial utbildning	0,30	0,31	-0,01	0,709
Förgymnasial utbildning	0,14	0,14	0,00	0,983
Född i EU 15+	0,07	0,07	0,00	0,907
Född utanför Sverige/EU 15+	0,05	0,06	-0,01	0,491
Matchningsbar	0,95	0,94	0,01	0,350
Funktionsnedsättning	0,07	0,08	-0,01	0,477
A-kassa	0,82	0,80	0,02	0,480
Alfakassa	0,10	0,12	-0,01	0,474
Totalt antal inskrivningsdagar i tidigare inskrivningsperiod	1305,90	1299,34	6,57	0,933
Antal tidigare inskrivningsperioder	4,50	4,30	0,20	0,382
Positiv inkomst t-1	0,87	0,86	0,01	0,616
Positiv inkomst t-2	0,86	0,86	0,00	0,837
Försörjningsstöd t-1	0,09	0,11	-0,01	0,532
Försörjningsstöd t-2	0,10	0,11	-0,01	0,544
Lokala arbetsmarknader				
Storstad	0,01	0,01	0,00	0,960
Större centrum	0,41	0,39	0,02	0,626
Mindre centrum	0,00	0,00	0,00	
Exportinriktad region	0,00	0,00	0,00	
Bruksort	0,00	0,00	0,00	
Exportsvag region	0,08	0,09	-0,01	0,555
Teknik	0,27	0,29	-0,02	0,565
Glesbygd	0,23	0,22	0,01	0,633
Antal observationer	264	18 245		

Tabell 14 Resultat år 2006, samtliga MO

	Deltagare	Jämförelse- personer	Differens
ALLA	0,84	0,75	0,09
MO1	0,82	0,73	0,09
MO2	0,82	0,72	0,10
MO3	0,83	0,72	0,10
MO4	0,83	0,73	0,10
MO5	0,83	0,75	0,09
MO6	0,87	0,77	0,10
MO7	0,73	0,64	0,09
MO8	0,88	0,75	0,13
MO9	0,87	0,77	0,09
MO10	0,84	0,78	0,06

År 2007

Figur 12 Fördelning av propensity scores – alla MO

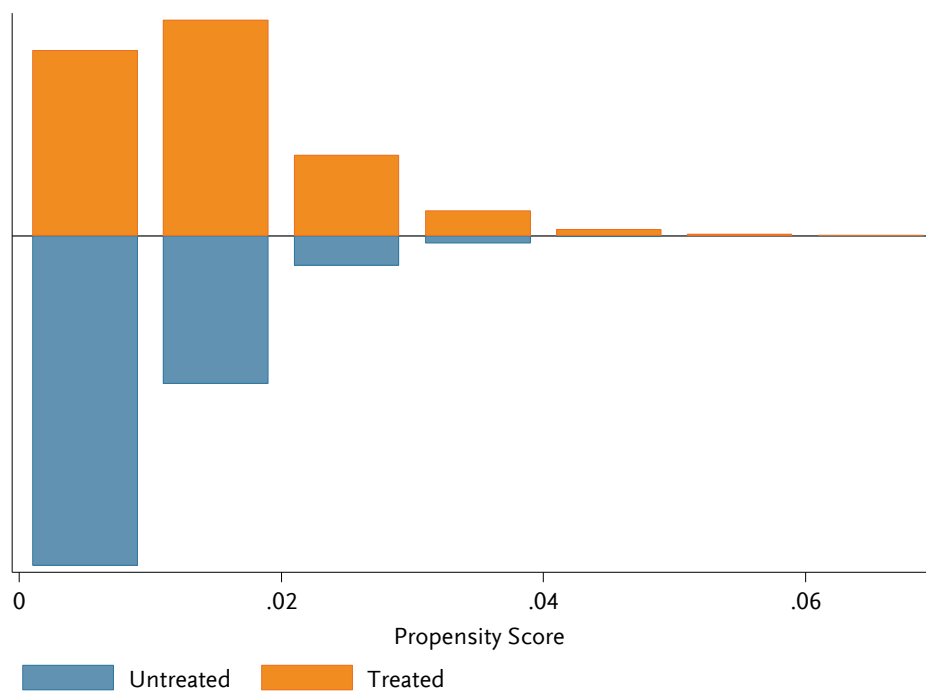

Tabell 15 Balans 2007 – alla MO

	Deltagare	Jämförelse- personer	Differens	P-värde
Ålder	33,96	34,17	-0,21	0,295
Ungdom (<25 år)	0,23	0,23	0,00	1,000
Civilstatus	0,29	0,30	-0,01	0,477
Barn ålder 0–7 år	0,25	0,24	0,00	0,717
Eftergymnasial utbildning	0,25	0,25	0,00	0,864
Förgymnasial utbildning	0,22	0,22	0,00	0,676
Född i EU 15+	0,04	0,04	0,00	0,706
Född utanför Sverige/EU 15+	0,25	0,26	-0,01	0,249
Matchningsbar	0,88	0,87	0,01	0,300
Funktionsnedsättning	0,06	0,06	0,00	0,333
A-kassa	0,65	0,64	0,01	0,402
Alfakassa	0,15	0,15	0,00	0,959
Totalt antal inskrivningsdagar i tidigare inskrivningsperiod	1048,88	1040,00	8,88	0,690
Antal tidigare inskrivningsperioder	3,84	3,72	0,12	0,101
Positiv inkomst t-1	0,76	0,76	0,00	0,727
Positiv inkomst t-2	0,79	0,79	0,00	0,659
Försörjningsstöd t-1	0,18	0,18	-0,01	0,338
Försörjningsstöd t-2	0,20	0,21	-0,01	0,206
Lokala arbetsmarknader				
Storstad	0,42	0,43	0,00	0,792
Större centrum	0,27	0,27	0,00	0,831
Mindre centrum	0,12	0,12	0,00	0,900
Exportinriktad region	0,01	0,02	0,00	0,942
Bruksort	0,02	0,02	0,00	0,664
Exportsvag region	0,07	0,07	0,00	0,771
Teknik	0,04	0,04	0,00	0,945
Glesbygd	0,04	0,04	0,00	0,786
<i>Antal observationer</i>	2 697	275 347		

Figur 13 Fördelning av propensity scores – MO1

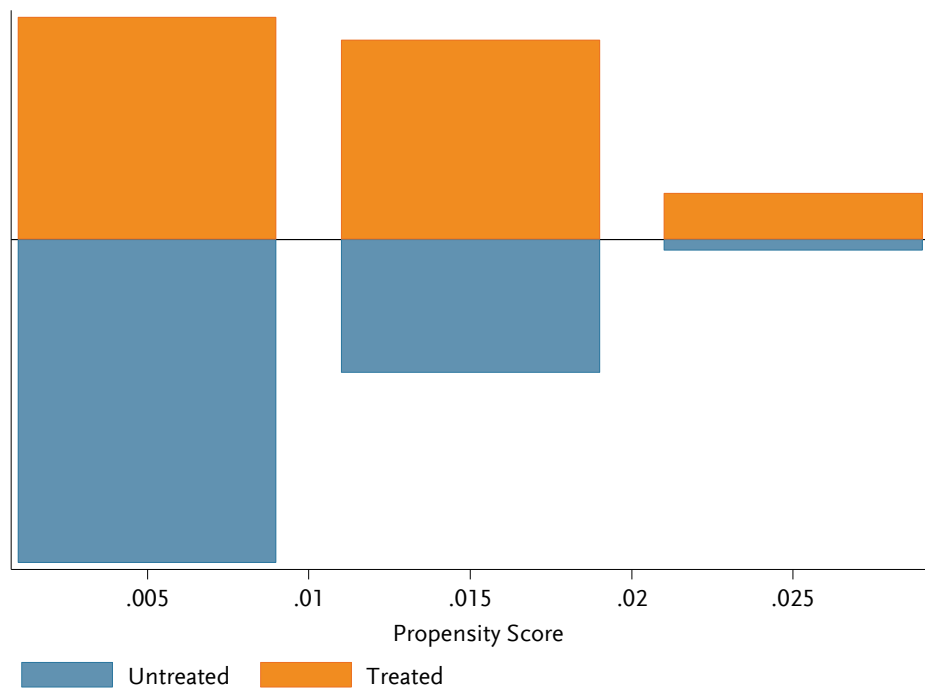

Tabell 16 Balans 2007 – MO1

	Deltagare	Jämförelse- personer	Differens	P-värde
Ålder	36,32	36,46	-0,14	0,742
Ungdom (<25 år)	0,12	0,12	0,00	0,888
Civilstatus	0,36	0,37	-0,01	0,809
Barn ålder 0–7 år	0,26	0,25	0,00	0,870
Eftergymnasial utbildning	0,36	0,35	0,00	0,839
Förgymnasial utbildning	0,22	0,22	-0,01	0,787
Född i EU 15+	0,05	0,05	0,00	0,949
Född utanför Sverige/EU 15+	0,46	0,47	-0,01	0,633
Matchningsbar	0,89	0,88	0,01	0,530
Funktionsnedsättning	0,05	0,05	0,00	0,606
A-kassa	0,62	0,62	0,01	0,767
Alfakassa	0,16	0,16	0,00	0,795
Totalt antal inskrivningsdagar i tidigare inskrivningsperiod	875,82	866,87	8,95	0,837
Antal tidigare inskrivningsperioder	3,72	3,61	0,11	0,520
Positiv inkomst t-1	0,73	0,74	0,00	0,878
Positiv inkomst t-2	0,77	0,77	0,00	0,911
Försörjningsstöd t-1	0,20	0,20	-0,01	0,680
Försörjningsstöd t-2	0,22	0,23	-0,01	0,713
Lokala arbetsmarknader				
Storstad	0,95	0,95	0,00	0,936
Större centrum	0,01	0,01	0,00	0,990
Mindre centrum	0,01	0,01	0,00	0,880
Exportinriktad region	0,00	0,00	0,00	
Bruksort	0,00	0,00	0,00	
Exportsvag region	0,03	0,03	0,00	0,967
Teknik	0,00	0,00	0,00	0,000
Glesbygd	0,00	0,00	0,00	
<i>Antal observationer</i>	497	53 711		

Figur 14 Fördelning av propensity scores – MO2

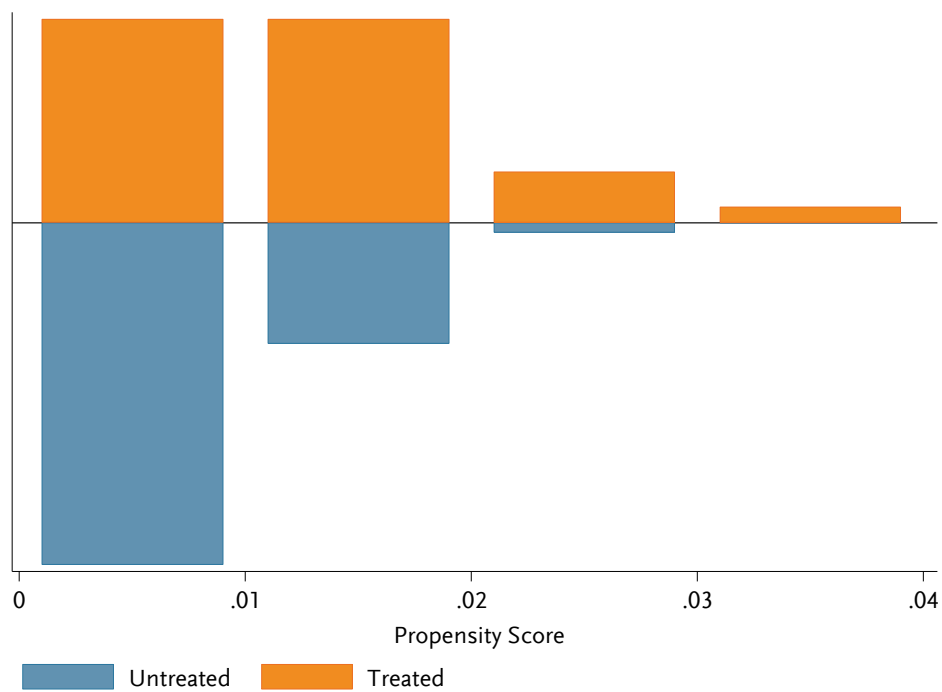

Tabell 17 Balans 2007 – MO2

	Deltagare	Jämförelse- personer	Differens	P-värde
Ålder	31,09	31,20	-0,11	0,891
Ungdom (<25 år)	0,38	0,37	0,01	0,874
Civilstatus	0,29	0,29	0,00	0,985
Barn ålder 0–7 år	0,22	0,23	-0,01	0,883
Eftergymnasial utbildning	0,30	0,28	0,02	0,673
Förgymnasial utbildning	0,23	0,24	-0,01	0,835
Född i EU 15+	0,05	0,05	0,00	0,936
Född utanför Sverige/EU 15+	0,22	0,22	0,00	0,894
Matchningsbar	0,93	0,92	0,00	0,877
Funktionsnedsättning	0,07	0,09	-0,01	0,591
A-kassa	0,52	0,52	0,00	0,938
Alfakassa	0,21	0,20	0,00	0,895
Totalt antal inskrivningsdagar i tidigare inskrivningsperiod	818,42	840,60	-22,19	0,770
Antal tidigare inskrivningsperioder	3,52	3,59	-0,06	0,807
Positiv inkomst t-1	0,72	0,73	0,00	0,917
Positiv inkomst t-2	0,74	0,74	0,00	0,944
Försörjningsstöd t-1	0,22	0,22	0,00	0,995
Försörjningsstöd t-2	0,29	0,30	-0,01	0,825
Lokala arbetsmarknader				
Storstad	0,42	0,42	0,00	0,932
Större centrum	0,55	0,55	0,00	0,969
Mindre centrum	0,00	0,00	0,00	
Exportinriktad region	0,00	0,00	0,00	
Bruksort	0,02	0,03	-0,01	0,621
Exportsvag region	0,01	0,00	0,00	0,782
Teknik	0,00	0,00	0,00	
Glesbygd	0,00	0,00	0,00	
<i>Antal observationer</i>	149	12 884		

Figur 15 Fördelning av propensity scores – MO3

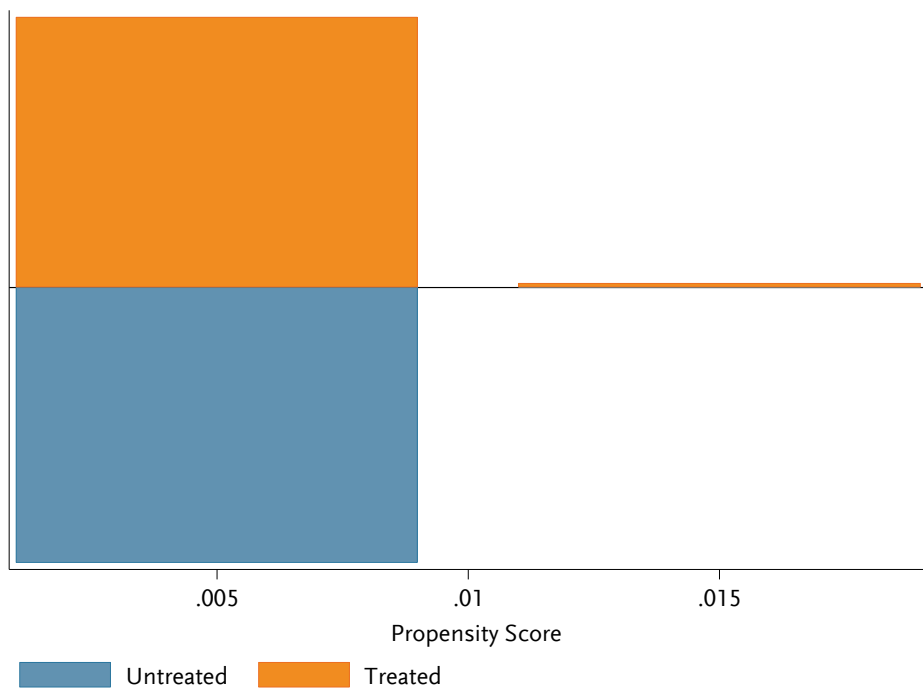

Tabell 18 Balans 2007 – MO3

	Deltagare	Jämförelse- personer	Differens	P-värde
Ålder	35,20	35,23	-0,03	0,982
Ungdom (<25 år)	0,19	0,17	0,02	0,756
Civilstatus	0,31	0,31	0,00	0,974
Barn ålder 0–7 år	0,23	0,24	0,00	0,959
Eftergymnasial utbildning	0,27	0,27	0,00	0,995
Förgymnasial utbildning	0,17	0,17	0,00	0,968
Född i EU 15+	0,05	0,05	0,00	0,949
Född utanför Sverige/EU 15+	0,22	0,22	0,00	0,981
Matchningsbar	0,94	0,93	0,00	0,906
Funktionsnedsättning	0,03	0,03	0,00	0,897
A-kassa	0,67	0,66	0,01	0,888
Alfakassa	0,14	0,14	0,00	0,997
Totalt antal inskrivningsdagar i tidigare inskrivningsperiod	1314,20	1283,96	30,24	0,830
Antal tidigare inskrivningsperioder	4,08	4,05	0,03	0,948
Positiv inkomst t-1	0,70	0,72	-0,01	0,809
Positiv inkomst t-2	0,69	0,70	-0,01	0,894
Försörjningsstöd t-1	0,19	0,19	0,00	0,957
Försörjningsstöd t-2	0,20	0,22	-0,01	0,800
Lokala arbetsmarknader				
Storstad	0,09	0,08	0,01	0,783
Större centrum	0,91	0,92	-0,01	0,783
Mindre centrum	0,00	0,00	0,00	
Exportinriktad region	0,00	0,00	0,00	
Bruksort	0,00	0,00	0,00	
Exportsvag region	0,00	0,00	0,00	
Teknik	0,00	0,00	0,00	
Glesbygd	0,00	0,00	0,00	
Antal observationer	64	10 916		

Figur 16 Fördelning av propensity scores – MO4

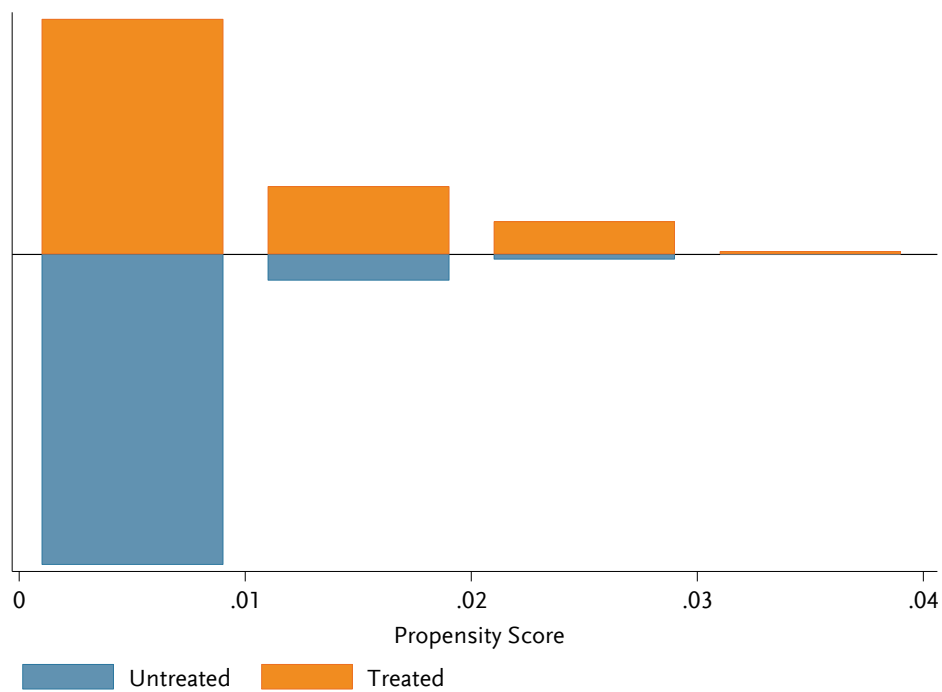

Tabell 19 Balans 2007 – MO4

	Deltagare	Jämförelse- personer	Differens	P-värde
Ålder	33,26	33,42	-0,16	0,829
Ungdom (<25 år)	0,25	0,25	0,00	0,918
Civilstatus	0,24	0,24	-0,01	0,852
Barn ålder 0–7 år	0,19	0,19	0,00	0,921
Eftergymnasial utbildning	0,37	0,37	-0,01	0,878
Förgymnasial utbildning	0,16	0,16	0,00	0,925
Född i EU 15+	0,03	0,03	0,00	0,872
Född utanför Sverige/EU 15+	0,25	0,27	-0,02	0,520
Matchningsbar	0,91	0,90	0,01	0,714
Funktionsnedsättning	0,05	0,05	-0,01	0,688
A-kassa	0,65	0,64	0,01	0,843
Alfakassa	0,17	0,16	0,00	0,862
Totalt antal inskrivningsdagar i tidigare inskrivningsperiod	1018,86	991,72	27,14	0,726
Antal tidigare inskrivningsperioder	4,18	3,85	0,32	0,293
Positiv inkomst t-1	0,77	0,76	0,01	0,785
Positiv inkomst t-2	0,78	0,78	0,00	0,870
Försörjningsstöd t-1	0,18	0,18	0,00	0,880
Försörjningsstöd t-2	0,21	0,22	0,00	0,977
Lokala arbetsmarknader				
Storstad	0,71	0,72	-0,01	0,750
Större centrum	0,02	0,02	0,00	0,897
Mindre centrum	0,26	0,25	0,01	0,734
Exportinriktad region	0,00	0,00	0,00	
Bruksort	0,00	0,00	0,00	
Exportsvag region	0,00	0,00	0,00	0,624
Teknik	0,00	0,00	0,00	0,000
Glesbygd	0,00	0,01	0,00	0,966
<i>Antal observationer</i>	205	24 314		

Figur 17 Fördelning av propensity score – MO5

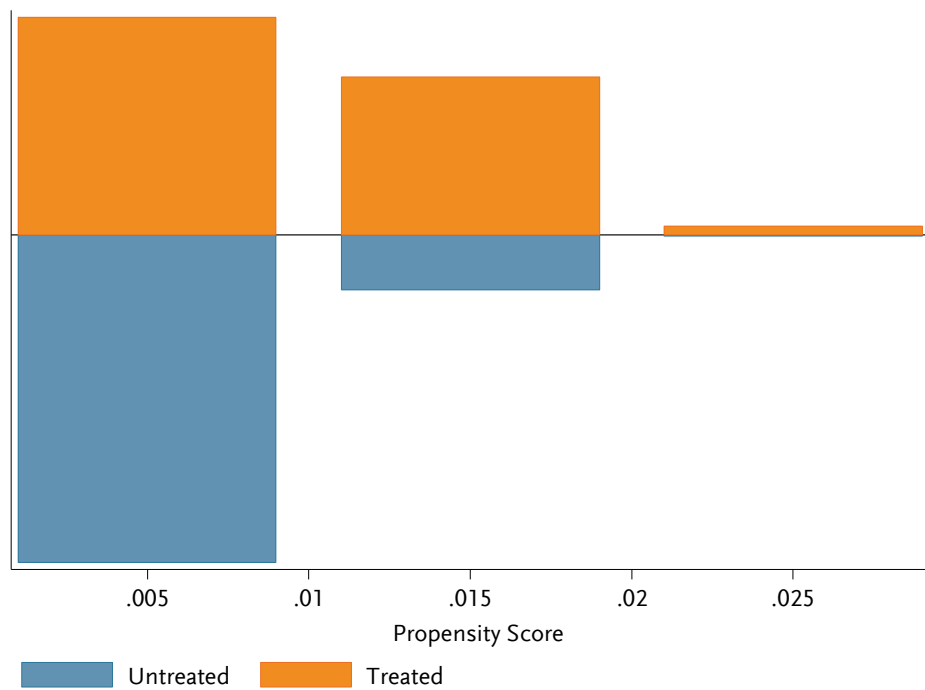

Tabell 20 Balans 2007 – MO5

	Deltagare	Jämförelse- personer	Differens	P-värde
Ålder	36,44	35,61	0,84	0,509
Ungdom (<25 år)	0,21	0,21	0,00	0,999
Civilstatus	0,30	0,32	-0,02	0,671
Barn ålder 0–7 år	0,21	0,23	-0,02	0,653
Eftergymnasial utbildning	0,19	0,23	-0,04	0,372
Förgymnasial utbildning	0,24	0,25	0,00	0,968
Född i EU 15+	0,02	0,03	-0,01	0,620
Född utanför Sverige/EU 15+	0,18	0,21	-0,03	0,459
Matchningsbar	0,89	0,87	0,02	0,498
Funktionsnedsättning	0,10	0,10	0,00	0,916
A-kassa	0,67	0,64	0,02	0,621
Alfakassa	0,12	0,12	0,00	0,943
Totalt antal inskrivningsdagar i tidigare inskrivningsperiod	1033,61	1018,83	14,78	0,902
Antal tidigare inskrivningsperioder	3,20	3,17	0,03	0,914
Positiv inkomst t-1	0,82	0,79	0,04	0,378
Positiv inkomst t-2	0,89	0,84	0,05	0,161
Försörjningsstöd t-1	0,14	0,17	-0,03	0,455
Försörjningsstöd t-2	0,19	0,21	-0,02	0,600
Lokala arbetsmarknader				
Storstad	0,03	0,05	-0,02	0,277
Större centrum	0,79	0,72	0,07	0,125
Mindre centrum	0,11	0,15	-0,04	0,289
Exportinriktad region	0,06	0,07	-0,01	0,576
Bruksort	0,00	0,00	0,00	
Exportsvag region	0,00	0,00	0,00	0,000
Teknik	0,00	0,00	0,00	
Glesbygd	0,00	0,00	0,00	
Antal observationer	90	14 114		

Figur 18 Fördelning av propensity scores – MO6

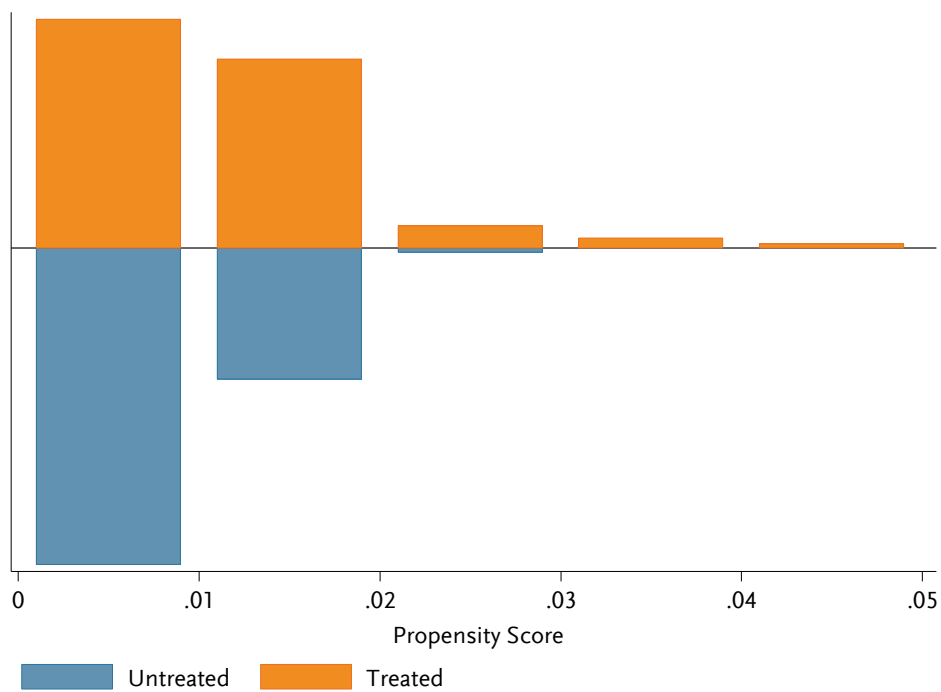

Tabell 21 Balans 2007 – MO6

	Deltagare	Jämförelse- personer	Differens	P-värde
Ålder	33,14	33,19	-0,04	0,954
Ungdom (<25 år)	0,30	0,30	0,00	0,999
Civilstatus	0,26	0,26	0,00	0,871
Barn ålder 0–7 år	0,19	0,19	0,00	0,974
Eftergymnasial utbildning	0,26	0,26	-0,01	0,842
Förgymnasial utbildning	0,17	0,17	0,00	0,953
Född i EU 15+	0,04	0,05	-0,01	0,694
Född utanför Sverige/EU 15+	0,16	0,17	-0,01	0,695
Matchningsbar	0,91	0,90	0,01	0,737
Funktionsnedsättning	0,06	0,06	-0,01	0,633
A-kassa	0,68	0,68	0,00	0,932
Alfakassa	0,17	0,17	0,00	0,970
Totalt antal inskrivningsdagar i tidigare inskrivningsperiod	982,33	966,80	15,53	0,835
Antal tidigare inskrivningsperioder	3,86	3,74	0,13	0,646
Positiv inkomst t-1	0,79	0,78	0,01	0,794
Positiv inkomst t-2	0,83	0,83	0,00	0,895
Försörjningsstöd t-1	0,11	0,12	-0,01	0,730
Försörjningsstöd t-2	0,16	0,17	-0,01	0,614
Lokala arbetsmarknader				
Storstad	0,00	0,00	0,00	0,997
Större centrum	0,68	0,68	0,00	0,892
Mindre centrum	0,00	0,00	0,00	0,909
Exportinriktad region	0,00	0,00	0,00	0,553
Bruksort	0,11	0,11	0,00	0,903
Exportsvag region	0,05	0,05	-0,01	0,681
Teknik	0,11	0,10	0,01	0,699
Glesbygd	0,04	0,04	0,00	0,843
<i>Antal observationer</i>	228	22 540		

Figur 19 Fördelning av propesnsity scores – MO7

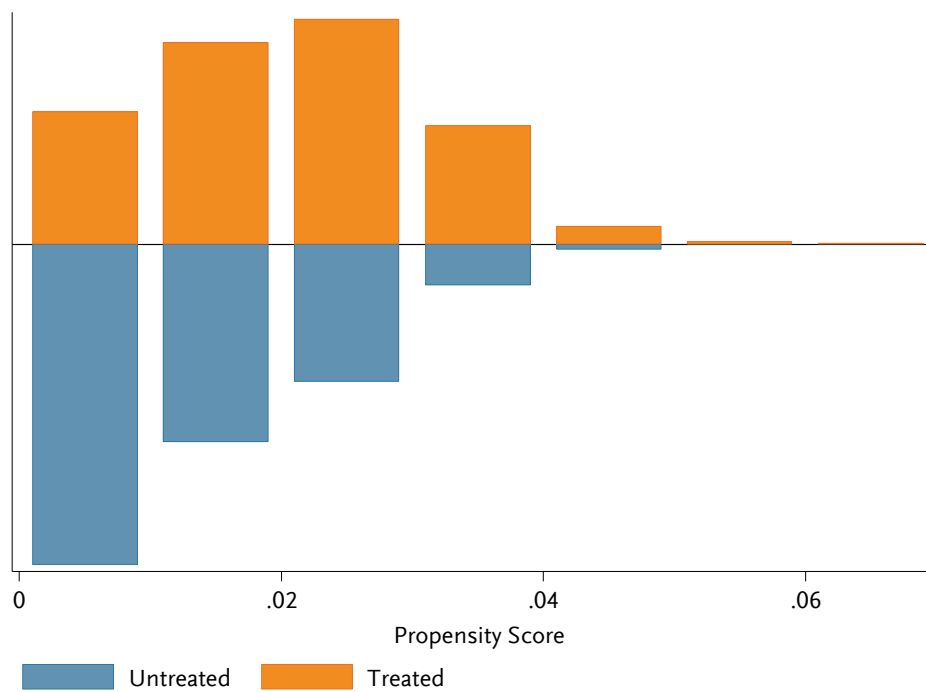

Tabell 22 Balans 2007 – MO7

	Deltagare	Jämförelse- personer	Differens	P-värde
Ålder	34,70	35,04	-0,35	0,444
Ungdom (<25 år)	0,20	0,19	0,01	0,650
Civilstatus	0,36	0,38	-0,01	0,578
Barn ålder 0–7 år	0,25	0,25	0,00	0,859
Eftergymnasial utbildning	0,19	0,19	0,00	0,793
Förgymnasial utbildning	0,28	0,29	-0,01	0,735
Född i EU 15+	0,04	0,04	0,00	0,939
Född utanför Sverige/EU 15+	0,35	0,38	-0,02	0,299
Matchningsbar	0,79	0,77	0,02	0,360
Funktionsnedsättning	0,06	0,07	-0,01	0,519
A-kassa	0,64	0,63	0,01	0,573
Alfakassa	0,12	0,12	0,00	0,977
Totalt antal inskrivningsdagar i tidigare inskrivningsperiod	1014,24	1007,93	6,31	0,899
Antal tidigare inskrivningsperioder	3,67	3,51	0,16	0,319
Positiv inkomst t-1	0,73	0,73	0,01	0,718
Positiv inkomst t-2	0,76	0,76	0,01	0,775
Försörjningsstöd t-1	0,21	0,23	-0,02	0,283
Försörjningsstöd t-2	0,23	0,25	-0,02	0,204
Lokala arbetsmarknader				
Storstad	0,82	0,84	-0,01	0,413
Större centrum	0,00	0,00	0,00	
Mindre centrum	0,17	0,16	0,01	0,418
Exportinriktad region	0,00	0,00	0,00	0,998
Bruksort	0,00	0,00	0,00	0,740
Exportsvag region	0,00	0,00	0,00	
Teknik	0,00	0,00	0,00	
Glesbygd	0,00	0,00	0,00	
<i>Antal observationer</i>	538	32 655		

Figur 20 Fördelning av propensity scores – MO8

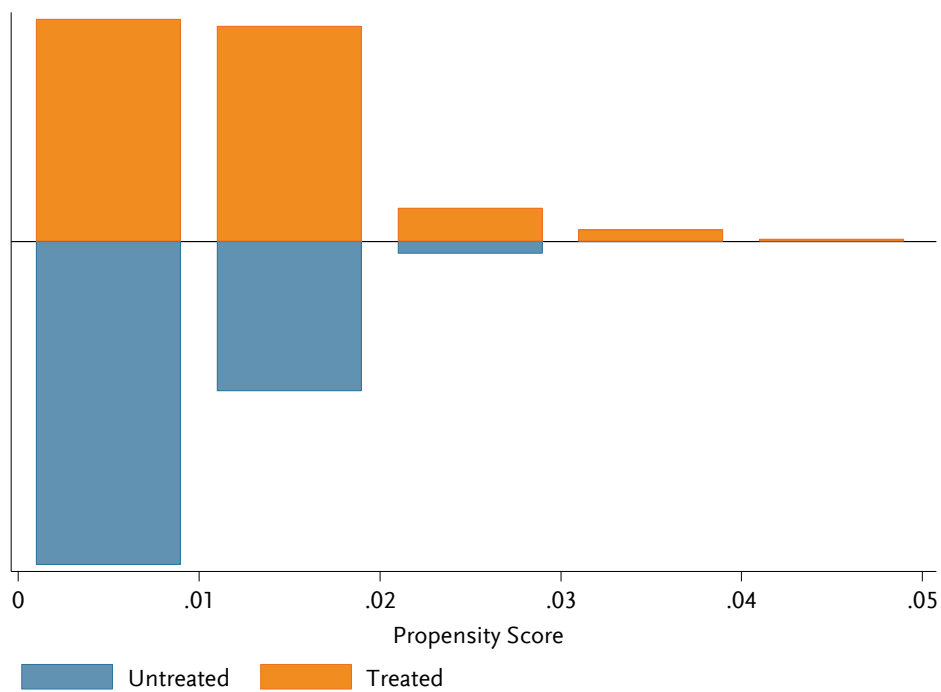

Tabell 23 Balans 2007 – MO8

	Deltagare	Jämförelse- personer	Differens	P-värde
Ålder	33,19	33,41	-0,22	0,777
Ungdom (<25 år)	0,31	0,31	0,00	0,998
Civilstatus	0,32	0,30	0,01	0,725
Barn ålder 0–7 år	0,26	0,26	0,00	0,983
Eftergymnasial utbildning	0,21	0,21	0,01	0,816
Förgymnasial utbildning	0,23	0,24	-0,01	0,746
Född i EU 15+	0,04	0,05	0,00	0,911
Född utanför Sverige/EU 15+	0,22	0,21	0,00	0,897
Matchningsbar	0,83	0,84	-0,01	0,580
Funktionsnedsättning	0,07	0,07	0,00	0,962
A-kassa	0,62	0,62	0,00	0,998
Alfakassa	0,15	0,15	0,00	0,979
Totalt antal inskrivningsdagar i tidigare inskrivningsperiod	1049,11	1052,96	-3,85	0,965
Antal tidigare inskrivningsperioder	3,40	3,35	0,06	0,804
Positiv inkomst t-1	0,77	0,78	0,00	0,912
Positiv inkomst t-2	0,78	0,78	0,00	0,986
Försörjningsstöd t-1	0,18	0,18	-0,01	0,811
Försörjningsstöd t-2	0,20	0,20	0,00	0,860
Lokala arbetsmarknader				
Storstad	0,01	0,02	-0,01	0,489
Större centrum	0,13	0,12	0,00	0,862
Mindre centrum	0,49	0,49	0,00	0,899
Exportinriktad region	0,16	0,17	0,00	0,913
Bruksort	0,11	0,10	0,01	0,623
Exportsvag region	0,10	0,10	0,00	0,932
Teknik	0,00	0,00	0,00	
Glesbygd	0,00	0,00	0,00	
<i>Antal observationer</i>	203	20 721		

Figur 21 Fördelning av propensity scores – MO9

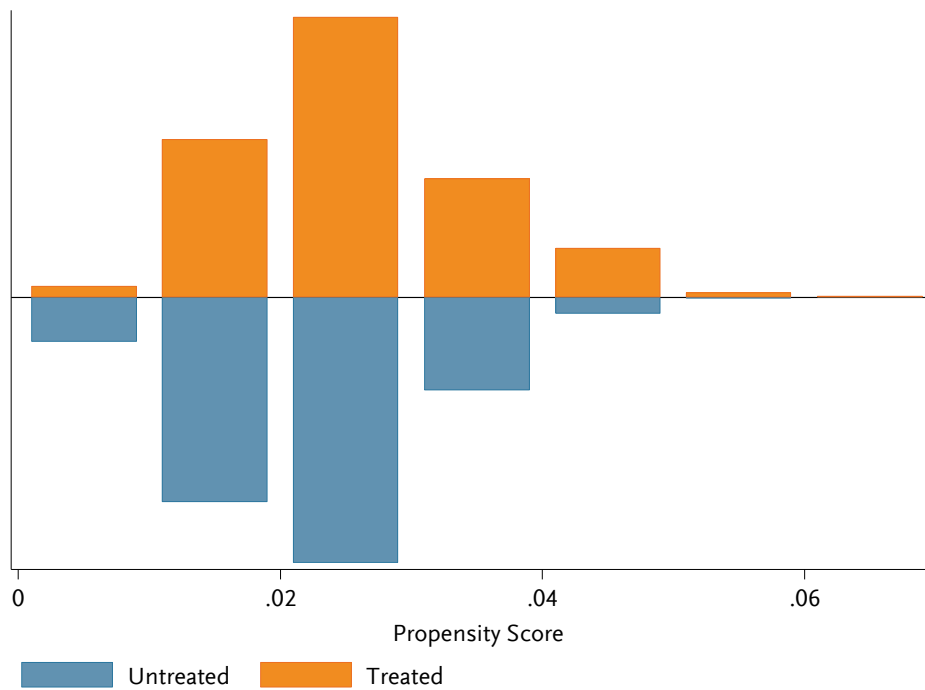

Tabell 24 Balans 2007 – MO9

	Deltagare	Jämförelse- personer	Differens	P-värde
Ålder	32,88	33,08	-0,21	0,655
Ungdom (<25 år)	0,26	0,26	0,00	0,995
Civilstatus	0,19	0,20	-0,01	0,618
Barn ålder 0–7 år	0,27	0,27	0,01	0,699
Eftergymnasial utbildning	0,17	0,17	0,00	0,920
Förgymnasial utbildning	0,20	0,20	0,00	0,785
Född i EU 15+	0,03	0,03	0,00	0,763
Född utanför Sverige/EU 15+	0,10	0,10	0,00	0,882
Matchningsbar	0,93	0,93	0,00	0,888
Funktionsnedsättning	0,07	0,07	0,00	0,946
A-kassa	0,67	0,67	0,01	0,774
Alfakassa	0,15	0,15	0,00	0,914
Totalt antal inskrivningsdagar i tidigare inskrivningsperiod	1242,02	1228,12	13,90	0,812
Antal tidigare inskrivningsperioder	4,08	3,97	0,11	0,503
Positiv inkomst t-1	0,80	0,80	0,00	0,981
Positiv inkomst t-2	0,83	0,83	0,00	0,963
Försörjningsstöd t-1	0,16	0,16	0,00	0,922
Försörjningsstöd t-2	0,16	0,17	-0,01	0,719
Lokala arbetsmarknader				
Storstad	0,01	0,01	0,00	0,481
Större centrum	0,48	0,47	0,00	0,966
Mindre centrum	0,13	0,13	0,00	0,794
Exportinriktad region	0,00	0,00	0,00	
Bruksort	0,00	0,00	0,00	
Exportsvag region	0,24	0,24	0,01	0,794
Teknik	0,05	0,05	0,00	0,972
Glesbygd	0,09	0,10	0,00	0,730
<i>Antal observationer</i>	509	20 975		

Figur 22 Fördelning av propensity scores – MO10

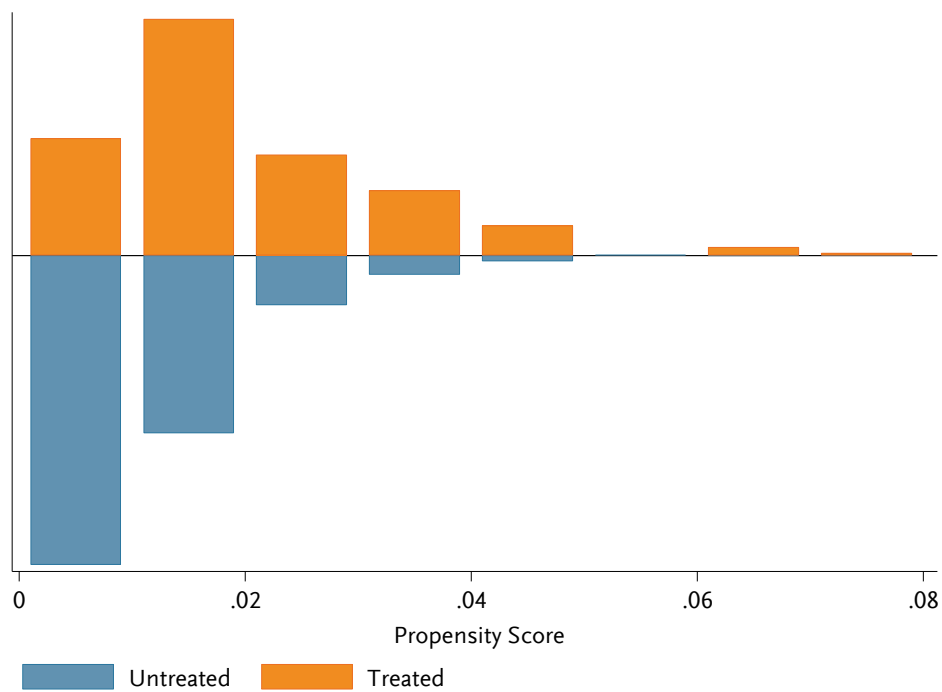

Tabell 25 Balans 2007 – MO10

	Deltagare	Jämförelse- personer	Differens	P-värde
Ålder	32,04	32,62	-0,58	0,397
Ungdom (<25 år)	0,25	0,25	0,00	0,998
Civilstatus	0,22	0,23	-0,01	0,783
Barn ålder 0–7 år	0,26	0,25	0,02	0,600
Eftergymnasial utbildning	0,18	0,20	-0,01	0,682
Förgymnasial utbildning	0,18	0,18	0,01	0,856
Född i EU 15+	0,09	0,08	0,01	0,645
Född utanför Sverige/EU 15+	0,08	0,08	0,00	0,919
Matchningsbar	0,92	0,92	0,00	0,919
Funktionsnedsättning	0,05	0,05	0,00	0,809
A-kassa	0,75	0,76	0,00	0,925
Alfakassa	0,12	0,13	-0,01	0,819
Totalt antal inskrivningsdagar i tidigare inskrivningsperiod	1282,71	1296,80	-14,09	0,877
Antal tidigare inskrivningsperioder	4,44	4,54	-0,10	0,705
Positiv inkomst t-1	0,82	0,83	-0,01	0,681
Positiv inkomst t-2	0,82	0,83	-0,01	0,732
Försörjningsstöd t-1	0,13	0,13	-0,01	0,799
Försörjningsstöd t-2	0,13	0,13	0,00	0,937
Lokala arbetsmarknader				
Storstad	0,00	0,00	0,00	
Större centrum	0,45	0,45	0,00	0,986
Mindre centrum	0,00	0,00	0,00	
Exportinriktad region	0,00	0,00	0,00	
Bruksort	0,00	0,00	0,00	
Exportsvag region	0,03	0,03	0,00	0,979
Teknik	0,32	0,31	0,00	0,881
Glesbygd	0,21	0,21	0,00	0,958
<i>Antal observationer</i>	206	14 689		

Tabell 26 Resultat 2007

	Deltagare	Jämförelse- personer	Differens
ALLA	0,73	0,64	0,09
MO1	0,78	0,64	0,14
MO2	0,75	0,61	0,14
MO3	0,67	0,63	0,04
MO4	0,69	0,63	0,06
MO5	0,71	0,60	0,11
MO6	0,73	0,66	0,08
MO7	0,68	0,57	0,11
MO8	0,68	0,62	0,06
MO9	0,74	0,67	0,07
MO10	0,71	0,71	0,00

År 2008

Figur 23 Fördelning av propensity scores – alla MO

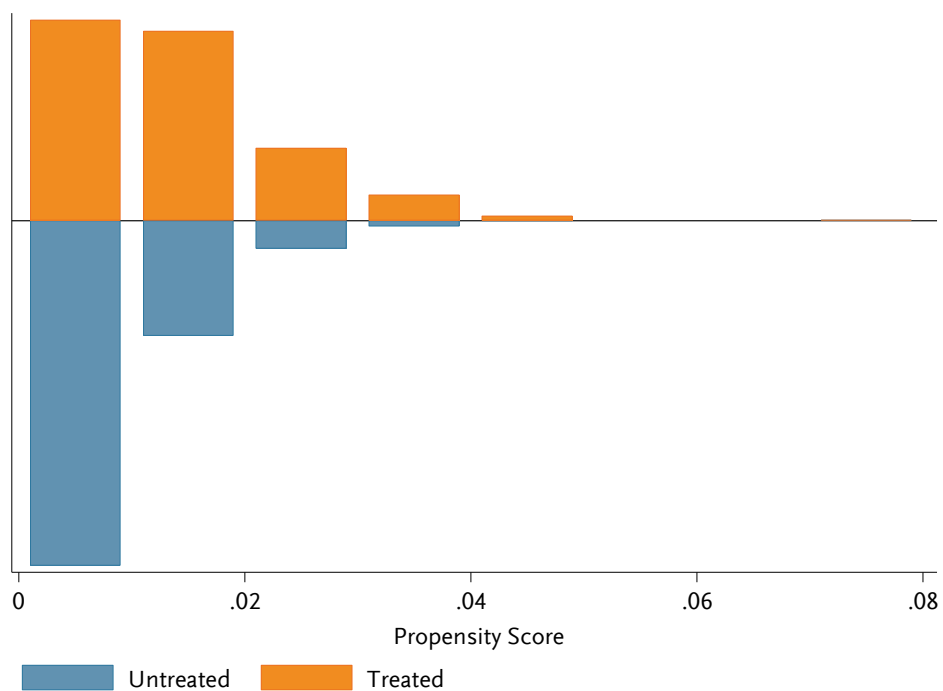

Tabell 27 Balans 2008 – alla MO

	Deltagare	Jämförelse- personer	Differens	P-värde
Ålder	34,54	34,77	-0,23	0,319
Ungdom (<25 år)	0,23	0,23	0,00	0,786
Civilstatus	0,30	0,30	0,00	0,837
Barn ålder 0–7 år	0,21	0,21	0,00	0,852
Eftergymnasial utbildning	0,22	0,23	0,00	0,662
Förgymnasial utbildning	0,24	0,25	-0,01	0,284
Född i EU 15+	0,03	0,03	0,00	0,752
Född utanför Sverige/EU 15+	0,31	0,32	-0,01	0,520
Matchningsbar	0,86	0,84	0,01	0,149
Funktionsnedsättning	0,11	0,11	0,00	0,502
A-kassa	0,60	0,58	0,01	0,169
Alfakassa	0,13	0,13	0,00	0,910
Totalt antal inskrivningsdagar i tidigare inskrivningsperiod	1113,22	1133,42	-20,20	0,449
Antal tidigare inskrivningsperioder	3,81	3,88	-0,07	0,416
Positiv inkomst t-1	0,72	0,70	0,02	0,035
Positiv inkomst t-2	0,73	0,72	0,02	0,078
Försörjningsstöd t-1	0,25	0,27	-0,01	0,269
Försörjningsstöd t-2	0,26	0,27	-0,01	0,320
Lokala arbetsmarknader				
Storstad	0,38	0,39	-0,01	0,321
Större centrum	0,35	0,35	0,00	0,822
Mindre centrum	0,13	0,12	0,01	0,312
Exportinriktad region	0,02	0,02	0,00	0,543
Bruksort	0,02	0,02	0,00	0,941
Exportsvag region	0,05	0,05	0,00	0,888
Teknik	0,02	0,02	0,00	0,943
Glesbygd	0,02	0,02	0,00	0,803
Antal observationer	2 252	255 455		

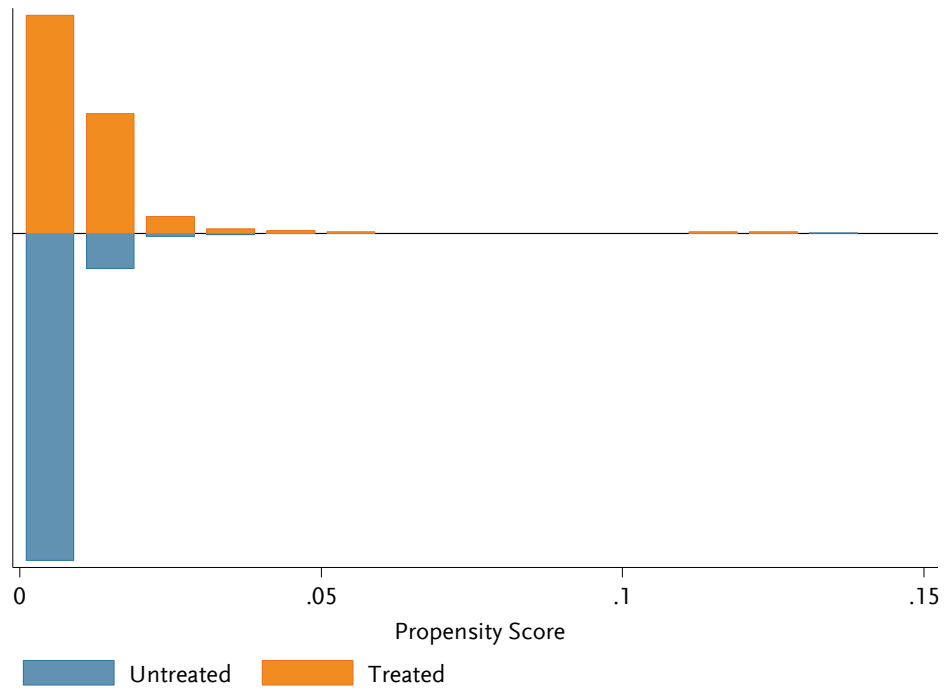
Figur 24 Fördelning av propensity scores – MO1

Tabell 28 Balans 2008 – MO1

	Deltagare	Jämförelse- personer	Differens	P-värde
Ålder	37,40	37,75	-0,35	0,575
Ungdom (<25 år)	0,08	0,08	0,00	0,946
Civilstatus	0,38	0,36	0,02	0,453
Barn ålder 0–7 år	0,22	0,25	-0,03	0,244
Eftergymnasial utbildning	0,38	0,38	0,00	0,923
Förgymnasial utbildning	0,23	0,25	-0,02	0,373
Född i EU 15+	0,02	0,05	-0,03	0,000
Född utanför Sverige/EU 15+	0,63	0,44	0,20	0,000
Matchningsbar	0,77	0,81	-0,04	0,166
Funktionsnedsättning	0,17	0,11	0,06	0,018
A-kassa	0,54	0,54	0,01	0,878
Alfakassa	0,13	0,16	-0,03	0,167
Totalt antal inskrivningsdagar i tidigare inskrivningsperiod	899,59	894,34	5,25	0,938
Antal tidigare inskrivningsperioder	3,47	3,76	-0,28	0,252
Positiv inkomst t-1	0,62	0,68	-0,06	0,055
Positiv inkomst t-2	0,66	0,71	-0,05	0,108
Försörjningsstöd t-1	0,35	0,25	0,10	0,003
Försörjningsstöd t-2	0,36	0,28	0,09	0,006
Lokala arbetsmarknader				
Storstad	0,92	0,93	0,00	0,915
Större centrum	0,04	0,02	0,02	0,136
Mindre centrum	0,00	0,00	0,00	0,830
Exportinriktad region	0,02	0,01	0,01	0,671
Bruksort	0,00	0,00	0,00	
Exportsvag region	0,02	0,03	-0,01	0,086
Teknik	0,00	0,00	0,00	
Glesbygd	0,00	0,00	0,00	
Antal observationer	239	50 579		

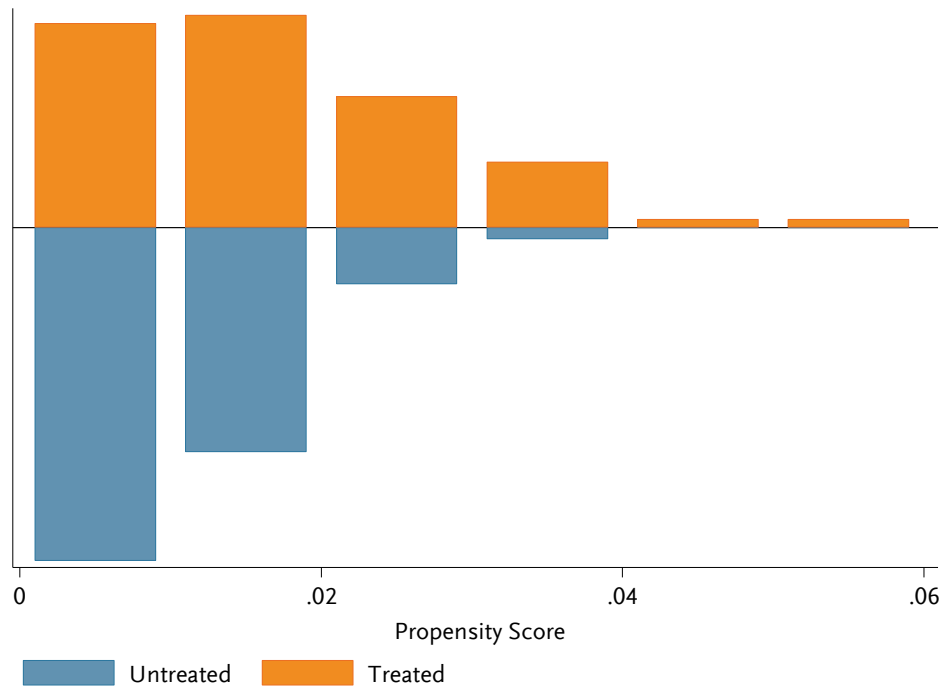
Figur 25 Fördelning av propensity scores – MO2

Tabell 29 Balans 2008 – MO2

	Deltagare	Jämförelse- personer	Differens	P-värde
Ålder	35,27	35,35	-0,09	0,926
Ungdom (<25 år)	0,20	0,20	0,00	0,961
Civilstatus	0,28	0,28	0,00	0,988
Barn ålder 0–7 år	0,19	0,19	0,00	0,978
Eftergymnasial utbildning	0,36	0,37	-0,01	0,779
Förgymnasial utbildning	0,21	0,21	0,00	0,999
Född i EU 15+	0,03	0,03	0,00	0,899
Född utanför Sverige/EU 15+	0,36	0,36	0,00	0,966
Matchningsbar	0,88	0,88	0,00	0,902
Funktionsnedsättning	0,15	0,14	0,00	0,867
A-kassa	0,56	0,55	0,01	0,735
Alfakassa	0,12	0,13	-0,01	0,771
Totalt antal inskrivningsdagar i tidigare inskrivningsperiod	1008,37	1008,92	-0,55	0,995
Antal tidigare inskrivningsperioder	3,41	3,37	0,03	0,905
Positiv inkomst t-1	0,68	0,66	0,01	0,713
Positiv inkomst t-2	0,70	0,69	0,01	0,750
Försörjningsstöd t-1	0,23	0,24	-0,01	0,874
Försörjningsstöd t-2	0,27	0,29	-0,01	0,704
Lokala arbetsmarknader				
Storstad	0,43	0,44	-0,01	0,848
Större centrum	0,55	0,54	0,01	0,793
Mindre centrum	0,00	0,00	0,00	
Exportinriktad region	0,00	0,00	0,00	
Bruksort	0,01	0,02	0,00	0,726
Exportsvag region	0,00	0,00	0,00	
Teknik	0,00	0,00	0,00	
Glesbygd	0,00	0,00	0,00	
Antal observationer	154	11 076		

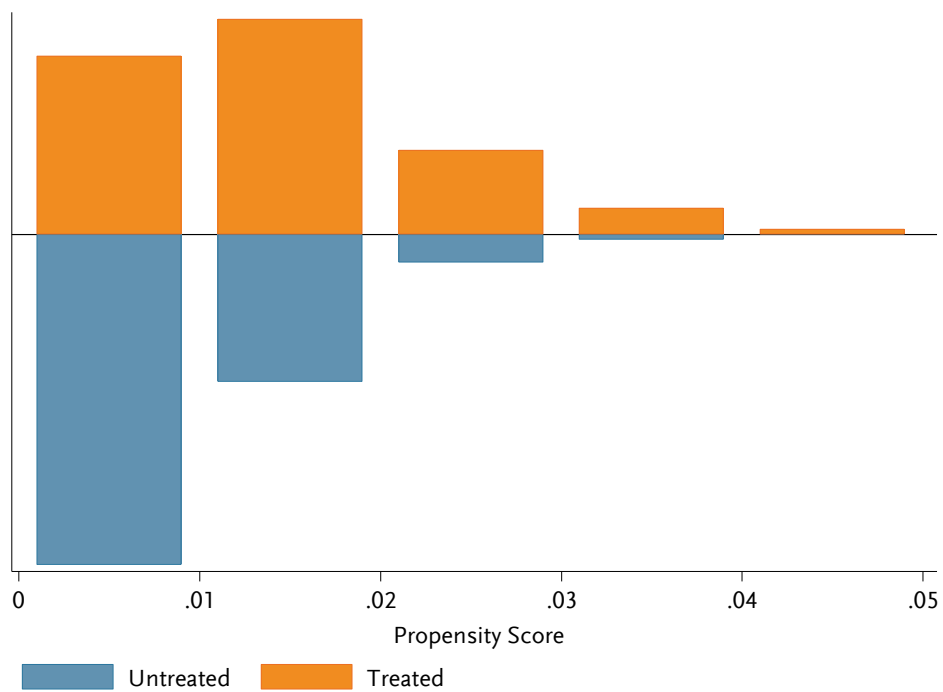
Figur 26 Fördelning av propensity scores – MO3

Tabell 30 Balans 2008 – MO3

	Deltagare	Jämförelse- personer	Differens	P-värde
Ålder	34,09	34,29	-0,20	0,793
Ungdom (<25 år)	0,24	0,23	0,01	0,770
Civilstatus	0,32	0,30	0,02	0,522
Barn ålder 0–7 år	0,21	0,20	0,00	0,932
Eftergymnasial utbildning	0,23	0,23	0,00	0,961
Förgymnasial utbildning	0,27	0,27	0,00	0,915
Född i EU 15+	0,04	0,04	0,00	0,983
Född utanför Sverige/EU 15+	0,31	0,29	0,02	0,659
Matchningsbar	0,88	0,88	0,00	0,885
Funktionsnedsättning	0,08	0,08	-0,01	0,701
A-kassa	0,48	0,49	-0,01	0,827
Alfakassa	0,19	0,18	0,01	0,855
Totalt antal inskrivningsdagar i tidigare inskrivningsperiod	1114,43	1175,87	-61,44	0,507
Antal tidigare inskrivningsperioder	3,60	3,83	-0,23	0,457
Positiv inkomst t-1	0,66	0,66	0,00	0,987
Positiv inkomst t-2	0,71	0,70	0,01	0,863
Försörjningsstöd t-1	0,37	0,36	0,01	0,855
Försörjningsstöd t-2	0,34	0,33	0,01	0,768
Lokala arbetsmarknader				
Storstad	0,12	0,12	0,00	0,882
Större centrum	0,88	0,87	0,01	0,743
Mindre centrum	0,01	0,01	0,00	0,982
Exportinriktad region	0,00	0,00	0,00	
Bruksort	0,00	0,00	0,00	
Exportsvag region	0,00	0,01	-0,01	0,000
Teknik	0,00	0,00	0,00	
Glesbygd	0,00	0,00	0,00	
Antal observationer	194	18 034		

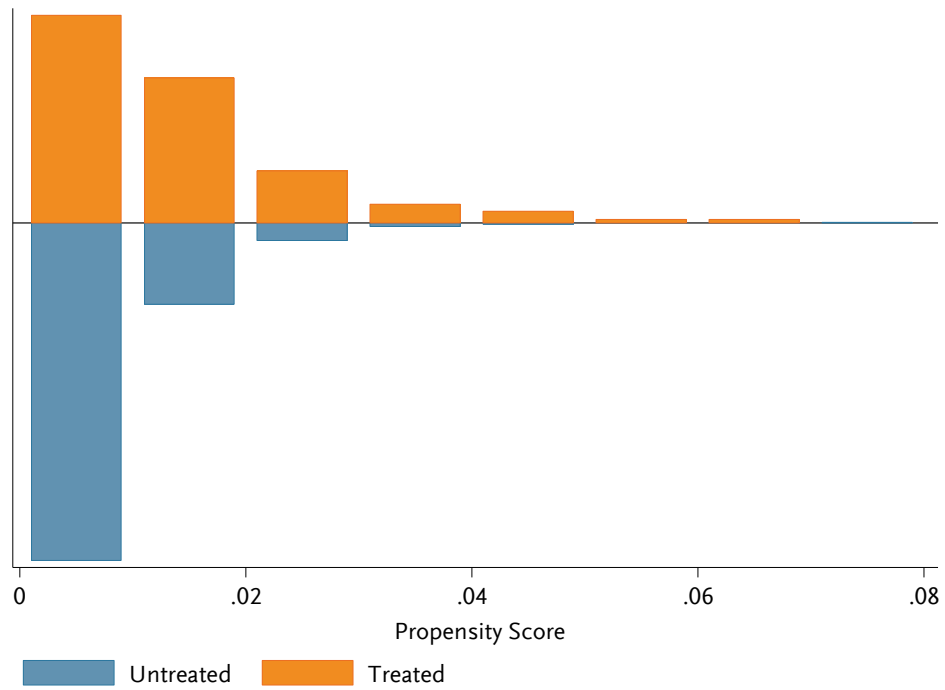
Figur 27 Fördelning av propensity scores – MO4

Tabell 31 Balans 2008 – MO4

	Deltagare	Jämförelse- personer	Differens	P-värde
Ålder	34,30	34,54	-0,24	0,718
Ungdom (<25 år)	0,23	0,23	0,00	0,896
Civilstatus	0,34	0,32	0,02	0,515
Barn ålder 0–7 år	0,21	0,22	-0,01	0,823
Eftergymnasial utbildning	0,24	0,27	-0,03	0,232
Förgymnasial utbildning	0,22	0,22	0,00	0,948
Född i EU 15+	0,03	0,04	0,00	0,943
Född utanför Sverige/EU 15+	0,43	0,39	0,04	0,197
Matchningsbar	0,89	0,88	0,01	0,672
Funktionsnedsättning	0,11	0,11	0,00	0,861
A-kassa	0,56	0,55	0,00	0,881
Alfakassa	0,15	0,15	0,00	0,996
Totalt antal inskrivningsdagar i tidigare inskrivningsperiod	991,09	1021,92	-30,83	0,681
Antal tidigare inskrivningsperioder	3,66	3,73	-0,07	0,781
Positiv inkomst t-1	0,69	0,70	-0,01	0,857
Positiv inkomst t-2	0,71	0,72	0,00	0,905
Försörjningsstöd t-1	0,23	0,22	0,00	0,894
Försörjningsstöd t-2	0,31	0,30	0,01	0,622
Lokala arbetsmarknader				
Storstad	0,69	0,72	-0,03	0,336
Större centrum	0,03	0,03	0,00	0,883
Mindre centrum	0,26	0,23	0,03	0,295
Exportinriktad region	0,01	0,01	0,00	0,890
Bruksort	0,00	0,00	0,00	
Exportsvag region	0,00	0,00	0,00	
Teknik	0,00	0,00	0,00	0,858
Glesbygd	0,00	0,00	0,00	0,986
Antal observationer	262	30 289		

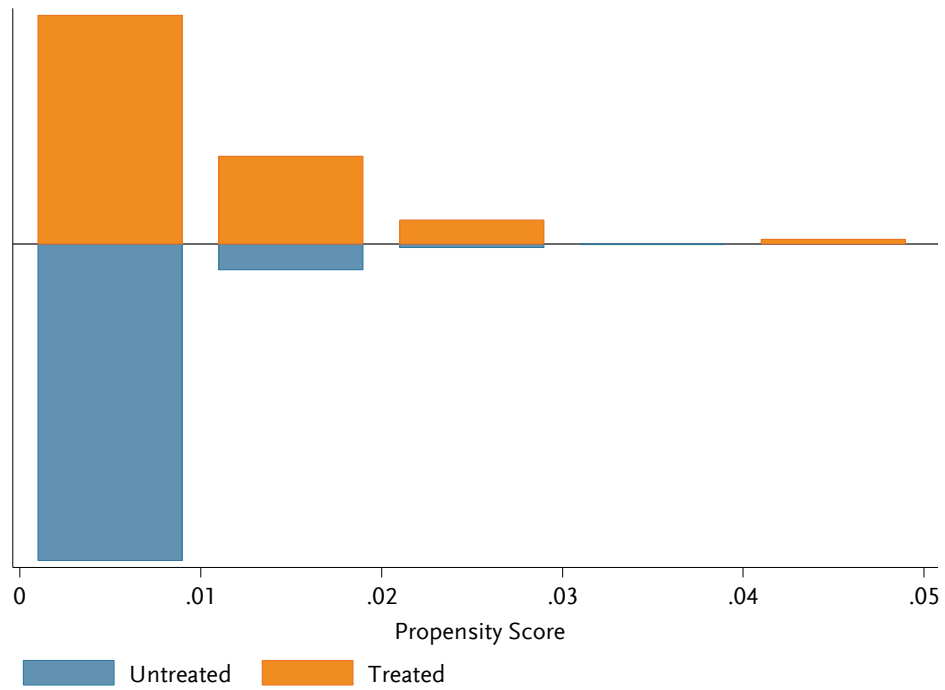
Figur 28 Fördelning av propensity score – MO5

Tabell 32 Balans 2008 – MO5

	Deltagare	Jämförelse- personer	Differens	P-värde
Ålder	33,13	34,31	-1,18	0,309
Ungdom (<25 år)	0,20	0,20	0,00	0,993
Civilstatus	0,20	0,29	-0,09	0,056
Barn ålder 0–7 år	0,24	0,27	-0,03	0,614
Eftergymnasial utbildning	0,17	0,19	-0,02	0,589
Förgymnasial utbildning	0,27	0,30	-0,03	0,588
Född i EU 15+	0,01	0,03	-0,02	0,160
Född utanför Sverige/EU 15+	0,31	0,31	0,00	0,999
Matchningsbar	0,86	0,84	0,02	0,617
Funktionsnedsättning	0,01	0,06	-0,04	0,004
A-kassa	0,46	0,50	-0,04	0,531
Alfakassa	0,15	0,13	0,02	0,637
Totalt antal inskrivningsdagar i tidigare inskrivningsperiod	912,21	948,97	-36,76	0,790
Antal tidigare inskrivningsperioder	3,25	3,20	0,06	0,892
Positiv inkomst t-1	0,65	0,67	-0,02	0,727
Positiv inkomst t-2	0,76	0,72	0,04	0,477
Försörjningsstöd t-1	0,32	0,29	0,03	0,569
Försörjningsstöd t-2	0,34	0,30	0,04	0,534
Lokala arbetsmarknader				
Storstad	0,13	0,10	0,03	0,483
Större centrum	0,44	0,52	-0,08	0,163
Mindre centrum	0,31	0,25	0,06	0,312
Exportinriktad region	0,13	0,12	0,01	0,843
Bruksort	0,00	0,00	0,00	
Exportsvag region	0,00	0,00	0,00	0,000
Teknik	0,00	0,00	0,00	
Glesbygd	0,00	0,00	0,00	
Antal observationer	71	12 356		

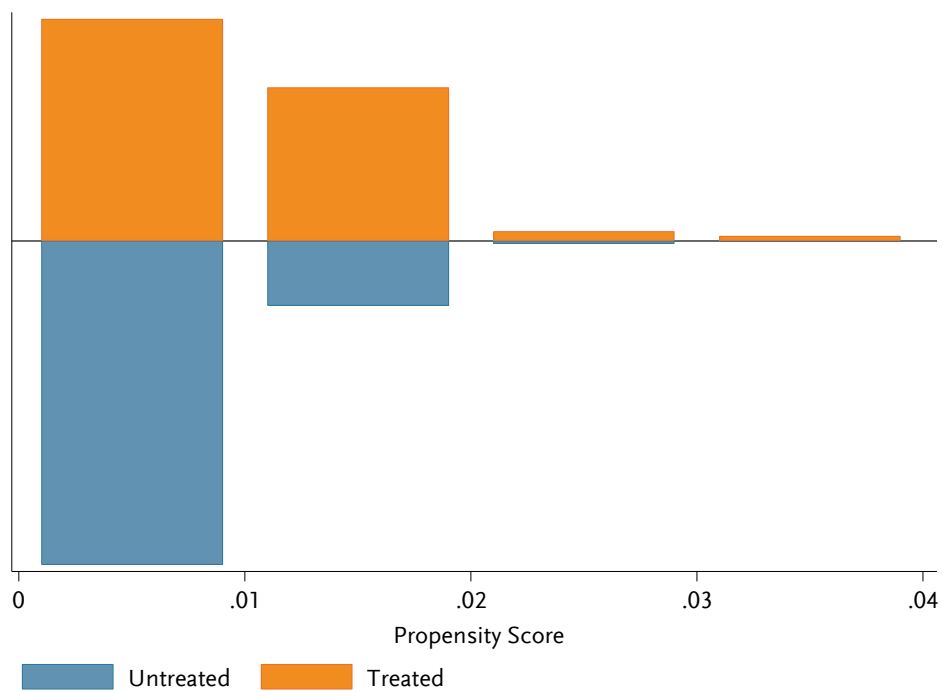
Figur 29 Fördelning av propensity scores – MO6

Tabell 33 Balans 2008 – MO6

	Deltagare	Jämförelse- personer	Differens	P-värde
Ålder	35,76	36,09	-0,33	0,716
Ungdom (<25 år)	0,18	0,18	0,00	0,976
Civilstatus	0,39	0,38	0,01	0,810
Barn ålder 0–7 år	0,25	0,24	0,01	0,774
Eftergymnasial utbildning	0,32	0,31	0,01	0,724
Förgymnasial utbildning	0,20	0,21	-0,01	0,742
Född i EU 15+	0,03	0,04	0,00	0,721
Född utanför Sverige/EU 15+	0,19	0,20	0,00	0,879
Matchningsbar	0,89	0,87	0,02	0,522
Funktionsnedsättning	0,09	0,10	-0,01	0,820
A-kassa	0,66	0,65	0,02	0,674
Alfakassa	0,11	0,11	0,00	0,989
Totalt antal inskrivningsdagar i tidigare inskrivningsperiod	1158,03	1196,90	-38,87	0,716
Antal tidigare inskrivningsperioder	3,66	3,92	-0,25	0,351
Positiv inkomst t-1	0,74	0,71	0,03	0,439
Positiv inkomst t-2	0,70	0,68	0,02	0,568
Försörjningsstöd t-1	0,19	0,20	-0,01	0,642
Försörjningsstöd t-2	0,19	0,20	-0,01	0,737
Lokala arbetsmarknader				
Storstad	0,01	0,01	0,00	0,740
Större centrum	0,76	0,73	0,03	0,467
Mindre centrum	0,01	0,01	0,00	0,974
Exportinriktad region	0,00	0,00	0,00	
Bruksort	0,13	0,12	0,01	0,767
Exportsvag region	0,01	0,02	-0,01	0,232
Teknik	0,08	0,09	-0,01	0,573
Glesbygd	0,01	0,01	-0,01	0,343
<i>Antal observationer</i>	160	17 717		

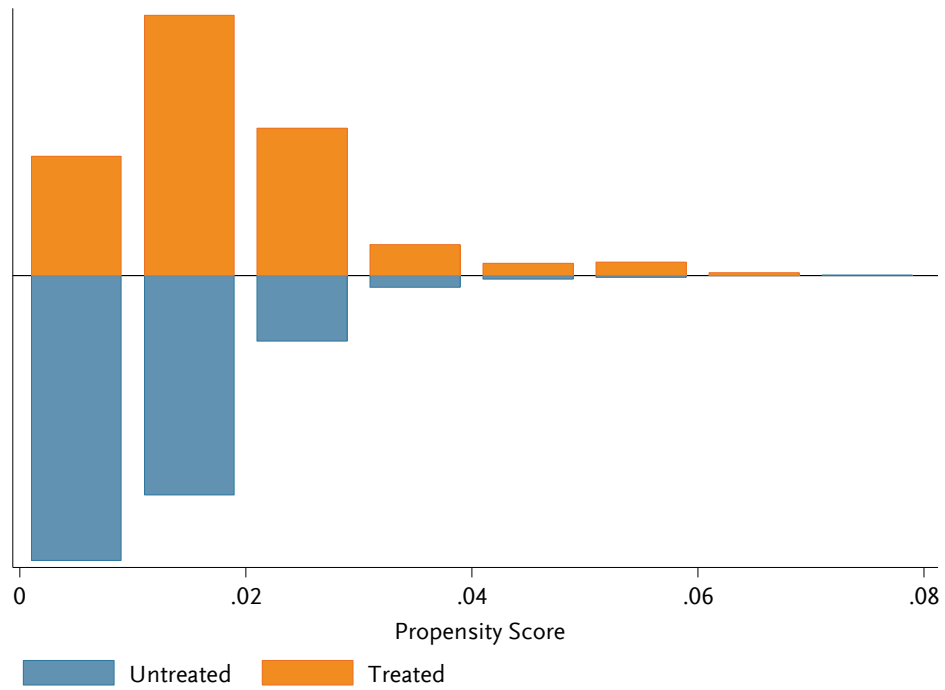
Figur 30 Fördelning av propensitetspoängar – MO7

Tabell 34 Balans 2008 – MO7

	Deltagare	Jämförelse- personer	Differens	P-värde
Ålder	35,11	35,23	-0,12	0,820
Ungdom (<25 år)	0,19	0,20	0,00	0,902
Civilstatus	0,36	0,35	0,01	0,635
Barn ålder 0–7 år	0,27	0,27	0,01	0,738
Eftergymnasial utbildning	0,19	0,20	-0,02	0,396
Förgymnasial utbildning	0,30	0,30	0,00	0,978
Född i EU 15+	0,04	0,04	0,00	0,971
Född utanför Sverige/EU 15+	0,36	0,37	-0,01	0,583
Matchningsbar	0,77	0,75	0,02	0,418
Funktionsnedsättning	0,14	0,14	0,01	0,742
A-kassa	0,59	0,57	0,02	0,400
Alfakassa	0,13	0,13	0,00	0,964
Totalt antal inskrivningsdagar i tidigare inskrivningsperiod	1143,01	1147,50	-4,49	0,943
Antal tidigare inskrivningsperioder	3,91	4,00	-0,08	0,655
Positiv inkomst t-1	0,68	0,67	0,01	0,697
Positiv inkomst t-2	0,70	0,68	0,01	0,538
Försörjningsstöd t-1	0,25	0,25	0,00	0,860
Försörjningsstöd t-2	0,27	0,28	0,00	0,820
Lokala arbetsmarknader				
Storstad	0,79	0,80	-0,01	0,617
Större centrum	0,01	0,01	0,00	0,817
Mindre centrum	0,19	0,17	0,01	0,565
Exportinriktad region	0,00	0,00	0,00	0,832
Bruksort	0,00	0,00	0,00	0,883
Exportsvag region	0,00	0,00	0,00	
Teknik	0,00	0,00	0,00	0,000
Glesbygd	0,00	0,00	0,00	
Antal observationer	437	34 755		

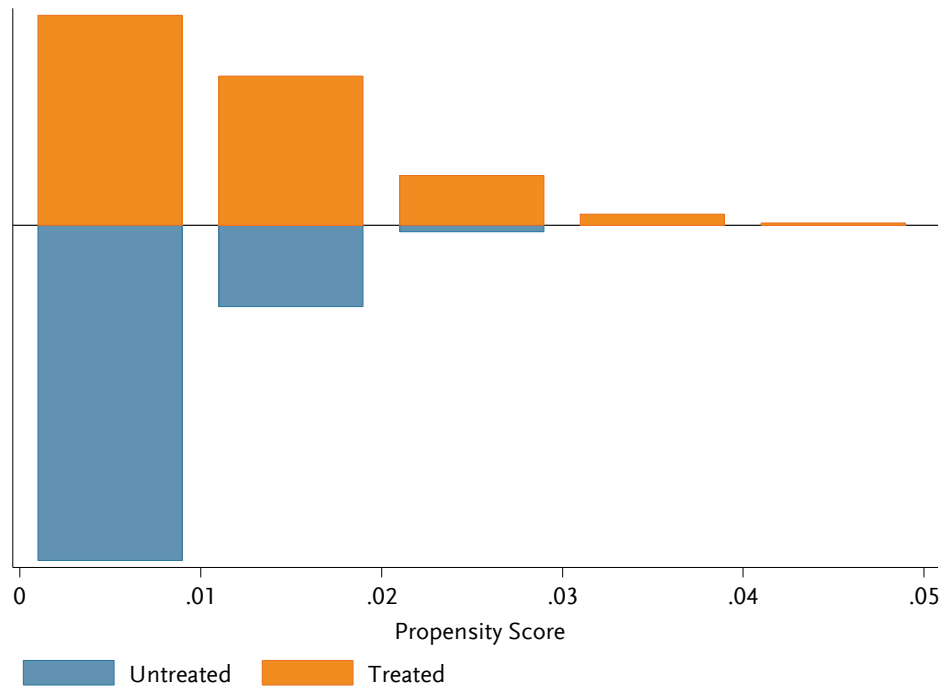
Figur 31 Fördelning av propensity scores – MO8

Tabell 35 Balans 2008 – MO8

	Deltagare	Jämförelse- personer	Differens	P-värde
Ålder	34,29	34,56	-0,27	0,769
Ungdom (<25 år)	0,27	0,26	0,01	0,736
Civilstatus	0,29	0,29	0,00	0,954
Barn ålder 0–7 år	0,22	0,22	0,00	0,966
Eftergymnasial utbildning	0,11	0,13	-0,01	0,575
Förgymnasial utbildning	0,28	0,29	0,00	0,902
Född i EU 15+	0,03	0,03	0,00	0,992
Född utanför Sverige/EU 15+	0,28	0,29	0,00	0,907
Matchningsbar	0,81	0,79	0,02	0,584
Funktionsnedsättning	0,11	0,12	-0,01	0,699
A-kassa	0,69	0,67	0,01	0,701
Alfakassa	0,14	0,14	0,00	0,907
Totalt antal inskrivningsdagar i tidigare inskrivningsperiod	1010,01	1032,00	-21,99	0,811
Antal tidigare inskrivningsperioder	3,37	3,45	-0,09	0,742
Positiv inkomst t-1	0,74	0,73	0,01	0,780
Positiv inkomst t-2	0,77	0,76	0,01	0,719
Försörjningsstöd t-1	0,25	0,26	-0,01	0,890
Försörjningsstöd t-2	0,23	0,24	-0,01	0,787
Lokala arbetsmarknader				
Storstad	0,02	0,02	0,00	0,980
Större centrum	0,12	0,13	0,00	0,879
Mindre centrum	0,48	0,48	0,00	0,987
Exportinriktad region	0,20	0,19	0,00	0,963
Bruksort	0,08	0,08	0,00	0,962
Exportsvag region	0,10	0,10	0,00	0,856
Teknik	0,00	0,00	0,00	
Glesbygd	0,00	0,00	0,00	
Antal observationer	153	18 829		

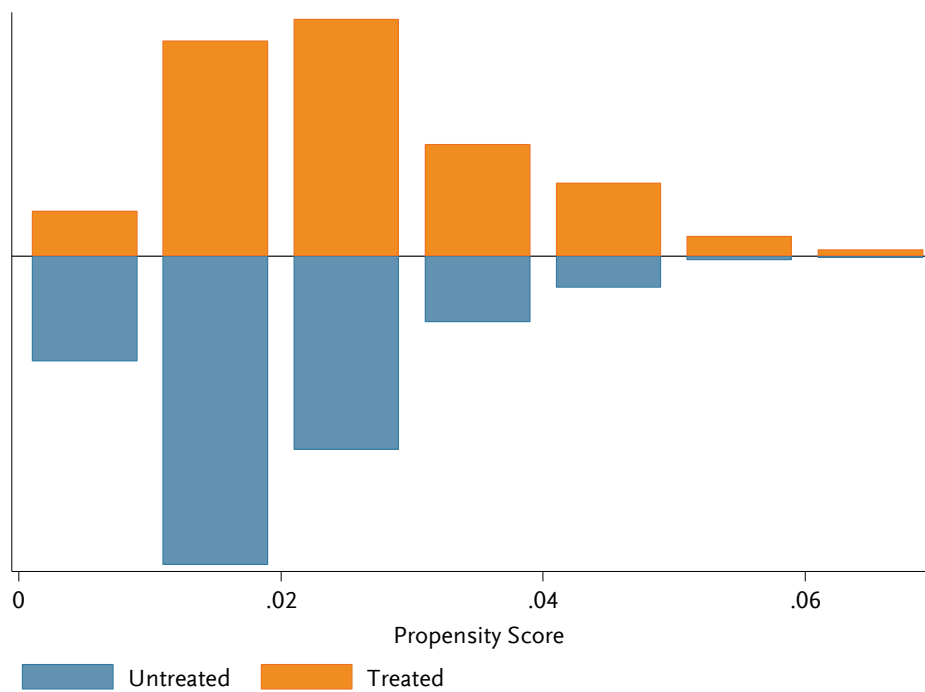
Figur 32 Fördelning av propensity scores – MO9

Tabell 36 Balans 2008 – MO9

	Deltagare	Jämförelse- personer	Differens	P-värde
Ålder	32,75	32,87	-0,12	0,828
Ungdom (<25 år)	0,35	0,35	0,00	0,867
Civilstatus	0,17	0,17	0,00	0,908
Barn ålder 0–7 år	0,16	0,16	0,00	0,943
Eftergymnasial utbildning	0,15	0,15	0,00	0,952
Förgymnasial utbildning	0,21	0,22	-0,01	0,479
Född i EU 15+	0,03	0,03	0,00	0,637
Född utanför Sverige/EU 15+	0,12	0,12	0,00	0,987
Matchningsbar	0,94	0,94	0,01	0,656
Funktionsnedsättning	0,07	0,07	-0,01	0,654
A-kassa	0,64	0,63	0,01	0,694
Alfakassa	0,15	0,15	0,00	0,982
Totalt antal inskrivningsdagar i tidigare inskrivningsperiod	1206,30	1238,48	-32,18	0,620
Antal tidigare inskrivningsperioder	3,96	4,15	-0,19	0,328
Positiv inkomst t-1	0,84	0,82	0,01	0,490
Positiv inkomst t-2	0,81	0,81	0,01	0,685
Försörjningsstöd t-1	0,22	0,23	-0,01	0,655
Försörjningsstöd t-2	0,19	0,20	-0,01	0,682
Lokala arbetsmarknader				
Storstad	0,01	0,01	0,00	0,926
Större centrum	0,56	0,55	0,01	0,696
Mindre centrum	0,12	0,11	0,00	0,941
Exportinriktad region	0,00	0,00	0,00	0,000
Bruksort	0,00	0,00	0,00	0,600
Exportsvag region	0,19	0,20	-0,01	0,739
Teknik	0,03	0,03	0,00	0,911
Glesbygd	0,08	0,08	0,00	0,923
Antal observationer	425	18 095		

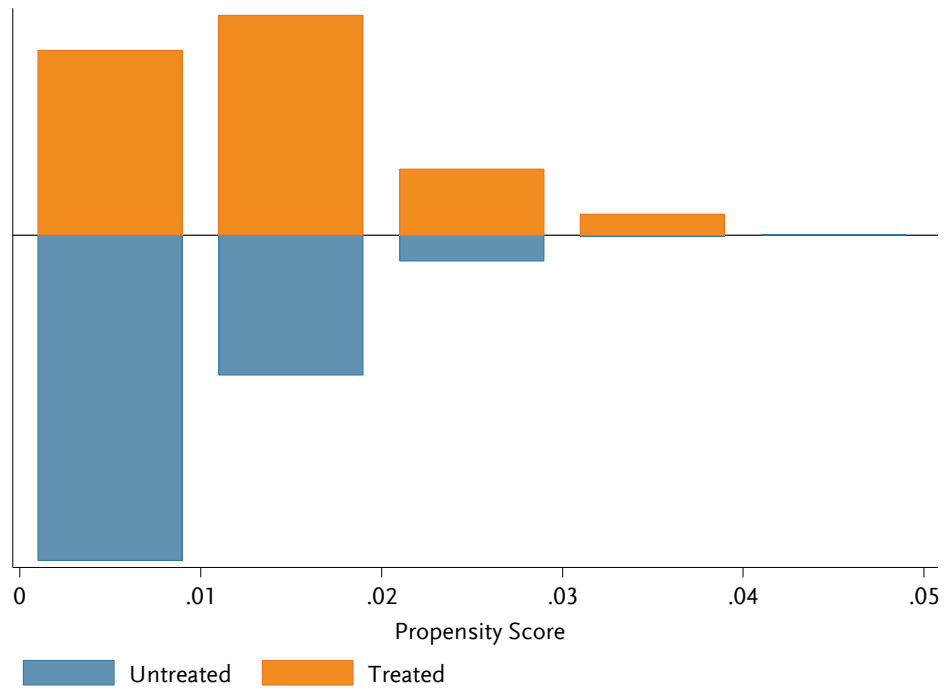
Figur 33 Fördelning av propensity scores – MO10

Tabell 37 Balans 2008 – MO10

	Deltagare	Jämförelse- personer	Differens	P-värde
Ålder	33,74	34,02	-0,28	0,759
Ungdom (<25 år)	0,21	0,21	0,00	0,992
Civilstatus	0,23	0,23	0,00	0,998
Barn ålder 0–7 år	0,18	0,19	0,00	0,885
Eftergymnasial utbildning	0,14	0,14	0,00	0,958
Förgymnasial utbildning	0,22	0,23	-0,01	0,836
Född i EU 15+	0,04	0,04	0,00	0,982
Född utanför Sverige/EU 15+	0,08	0,09	-0,01	0,685
Matchningsbar	0,91	0,91	0,00	0,939
Funktionsnedsättning	0,06	0,06	0,00	0,977
A-kassa	0,75	0,74	0,01	0,782
Alfakassa	0,08	0,08	0,00	0,908
Totalt antal inskrivningsdagar i tidigare inskrivningsperiod	1650,55	1662,91	-12,35	0,921
Antal tidigare inskrivningsperioder	5,47	5,61	-0,15	0,700
Positiv inkomst t-1	0,86	0,85	0,01	0,668
Positiv inkomst t-2	0,87	0,86	0,01	0,790
Försörjningsstöd t-1	0,15	0,16	-0,01	0,656
Försörjningsstöd t-2	0,13	0,15	-0,01	0,613
Lokala arbetsmarknader				
Storstad	0,00	0,00	0,00	
Större centrum	0,66	0,65	0,01	0,853
Mindre centrum	0,00	0,00	0,00	
Exportinriktad region	0,00	0,00	0,00	
Bruksort	0,00	0,00	0,00	
Exportsvag region	0,06	0,07	-0,01	0,651
Teknik	0,17	0,16	0,01	0,864
Glesbygd	0,11	0,12	0,00	0,911
Antal observationer	141	11 168		

Tabell 38 Resultat 2008.

	Deltagare	Jämförelse- personer	Differens
ALLA	0,68	0,59	0,09
MO1	0,67	0,61	0,06
MO2	0,70	0,58	0,12
MO3	0,63	0,57	0,06
MO4	0,65	0,57	0,08
MO5	0,63	0,55	0,08
MO6	0,68	0,62	0,06
MO7	0,63	0,54	0,09
MO8	0,69	0,59	0,10
MO9	0,73	0,66	0,06
MO10	0,79	0,72	0,07

År 2009

Figur 34 Fördelning av propensity scores – alla MO

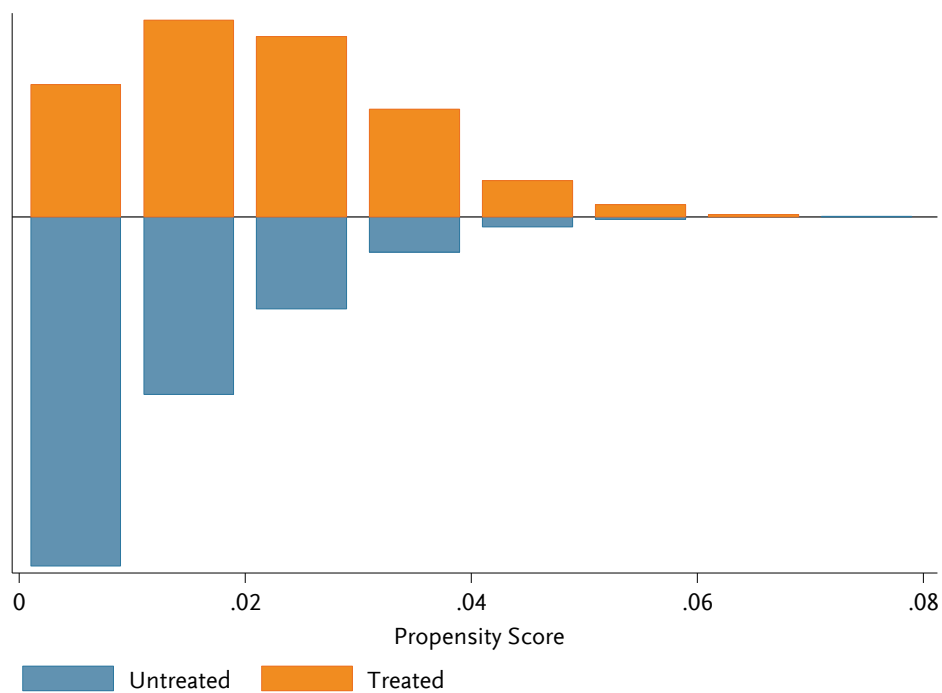

Tabell 39 Balans 2009 – alla MO

	Deltagare	Jämförelse- personer	Differens	P-värde
Ålder	34,64	34,67	-0,03	0,834
Ungdom (<25 år)	0,23	0,22	0,00	0,888
Civilstatus	0,28	0,28	0,00	0,624
Barn ålder 0–7 år	0,21	0,22	0,00	0,710
Eftergymnasial utbildning	0,18	0,18	-0,01	0,331
Förgymnasial utbildning	0,22	0,21	0,00	0,788
Född i EU 15+	0,03	0,04	0,00	0,742
Född utanför Sverige/EU 15+	0,22	0,23	-0,01	0,085
Matchningsbar	0,92	0,92	0,00	0,446
Funktionsnedsättning	0,08	0,08	0,00	0,831
A-kassa	0,70	0,70	0,00	0,688
Alfakassa	0,13	0,12	0,00	0,730
Totalt antal inskrivningsdagar i tidigare inskrivningsperiod	1146,09	1132,26	13,83	0,440
Antal tidigare inskrivningsperioder	3,88	3,80	0,08	0,134
Positiv inkomst t-1	0,86	0,86	0,00	0,327
Positiv inkomst t-2	0,87	0,87	0,00	0,354
Försörjningsstöd t-1	0,15	0,16	0,00	0,646
Försörjningsstöd t-2	0,16	0,16	0,00	0,341
Lokala arbetsmarknader				
Storstad	0,30	0,31	-0,01	0,234
Större centrum	0,30	0,30	0,01	0,425
Mindre centrum	0,19	0,19	0,00	0,837
Exportinriktad region	0,05	0,05	0,00	0,743
Bruksort	0,04	0,04	0,00	0,773
Exportsvag region	0,05	0,05	0,00	0,667
Teknik	0,04	0,04	0,00	0,891
Glesbygd	0,02	0,02	0,00	0,952
<i>Antal observationer</i>	5 171	404 405		

Figur 35 Fördelning av propensity scores – MO1

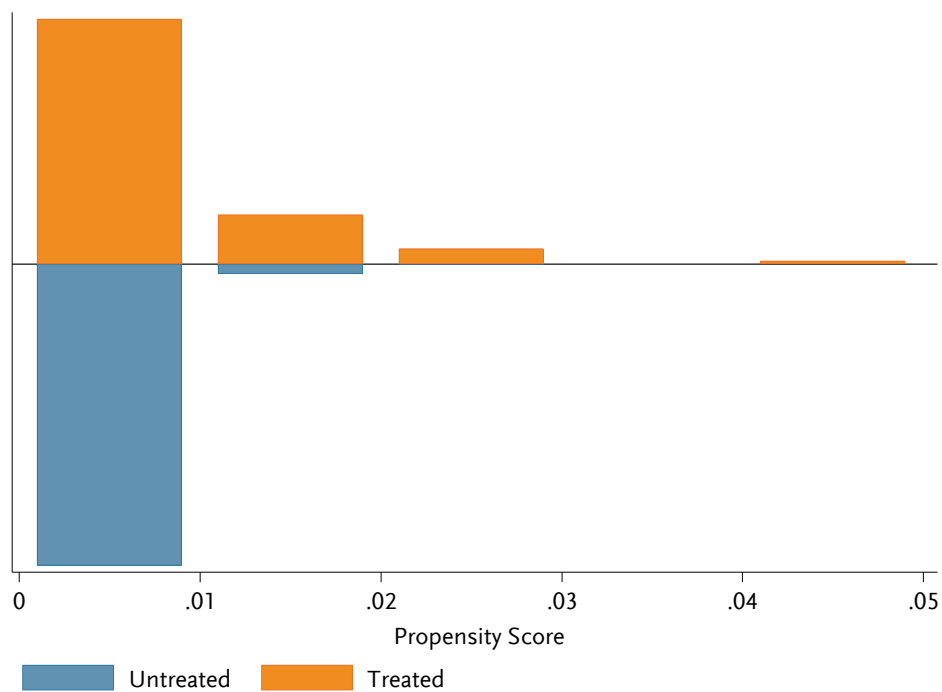

Tabell 40 Balans 2009 – MO1

	Deltagare	Jämförelse- personer	Differens	P-värde
Ålder	35,95	36,04	-0,09	0,895
Ungdom (<25 år)	0,15	0,15	0,00	0,996
Civilstatus	0,34	0,34	-0,01	0,799
Barn ålder 0–7 år	0,23	0,24	-0,01	0,700
Eftergymnasial utbildning	0,23	0,27	-0,04	0,141
Förgymnasial utbildning	0,28	0,27	0,01	0,679
Född i EU 15+	0,04	0,04	0,00	0,722
Född utanför Sverige/EU 15+	0,50	0,48	0,01	0,663
Matchningsbar	0,84	0,84	0,00	0,981
Funktionsnedsättning	0,17	0,15	0,02	0,413
A-kassa	0,55	0,54	0,01	0,720
Alfakassa	0,23	0,21	0,01	0,634
Totalt antal inskrivningsdagar i tidigare inskrivningsperiod	996,91	952,94	43,97	0,519
Antal tidigare inskrivningsperioder	4,27	4,01	0,26	0,354
Positiv inkomst t-1	0,79	0,77	0,02	0,481
Positiv inkomst t-2	0,79	0,78	0,01	0,597
Försörjningsstöd t-1	0,26	0,25	0,01	0,839
Försörjningsstöd t-2	0,26	0,26	0,00	0,935
Lokala arbetsmarknader				
Storstad	0,92	0,91	0,01	0,719
Större centrum	0,04	0,04	0,00	0,944
Mindre centrum	0,02	0,02	0,00	0,893
Exportinriktad region	0,00	0,00	0,00	
Bruksort	0,00	0,00	0,00	0,831
Exportsvag region	0,02	0,02	0,00	0,841
Teknik	0,00	0,00	0,00	
Glesbygd	0,00	0,00	0,00	
<i>Antal observationer</i>	247	76 787		

Figur 36 Fördelning av propensity scores – MO2

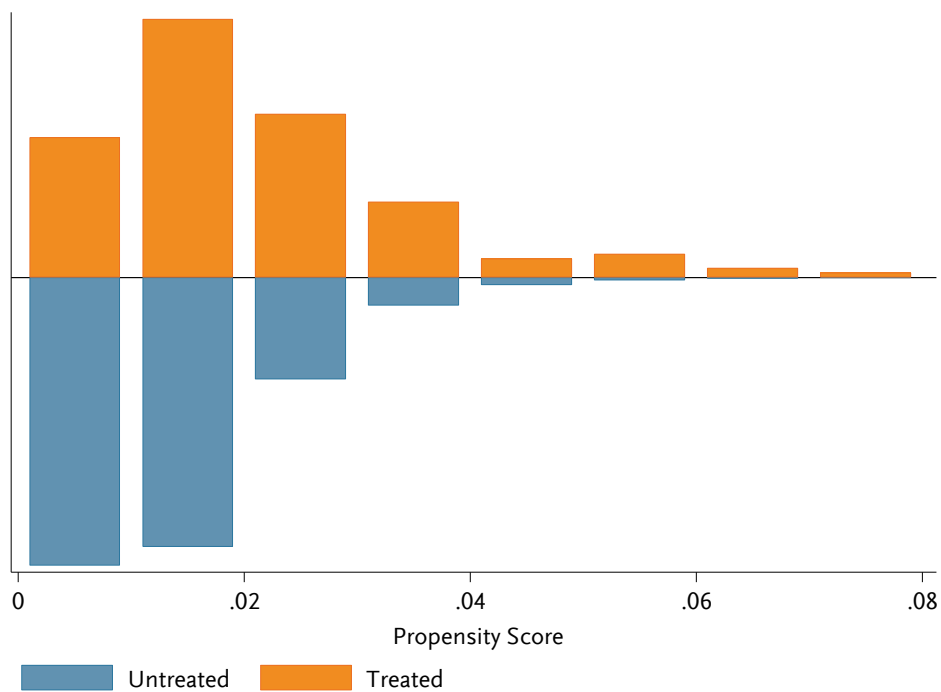

Tabell 41 Balans 2009 – MO2

	Deltagare	Jämförelse- personer	Differens	P-värde
Ålder	37,03	36,85	0,18	0,777
Ungdom (<25 år)	0,15	0,15	0,00	0,998
Civilstatus	0,37	0,36	0,01	0,610
Barn ålder 0–7 år	0,18	0,18	0,00	0,875
Eftergymnasial utbildning	0,21	0,21	0,00	0,956
Förgymnasial utbildning	0,21	0,21	0,00	0,881
Född i EU 15+	0,02	0,02	0,00	0,800
Född utanför Sverige/EU 15+	0,26	0,25	0,01	0,669
Matchningsbar	0,92	0,92	0,00	0,924
Funktionsnedsättning	0,11	0,11	0,00	0,915
A-kassa	0,75	0,74	0,01	0,619
Alfakassa	0,11	0,11	0,00	0,998
Totalt antal inskrivningsdagar i tidigare inskrivningsperiod	1083,62	1080,27	3,35	0,960
Antal tidigare inskrivningsperioder	3,40	3,40	0,00	0,998
Positiv inkomst t-1	0,85	0,85	0,00	0,876
Positiv inkomst t-2	0,88	0,87	0,01	0,541
Försörjningsstöd t-1	0,15	0,15	0,00	0,962
Försörjningsstöd t-2	0,17	0,17	0,00	0,997
Lokala arbetsmarknader				
Storstad	0,46	0,45	0,00	0,904
Större centrum	0,43	0,42	0,01	0,863
Mindre centrum	0,00	0,00	0,00	
Exportinriktad region	0,00	0,00	0,00	0,773
Bruksort	0,11	0,12	-0,01	0,698
Exportsvag region	0,00	0,00	0,00	
Teknik	0,00	0,00	0,00	
Glesbygd	0,00	0,00	0,00	
<i>Antal observationer</i>	293	18 390		

Figur 37 Fördelning av propensity scores – MO3

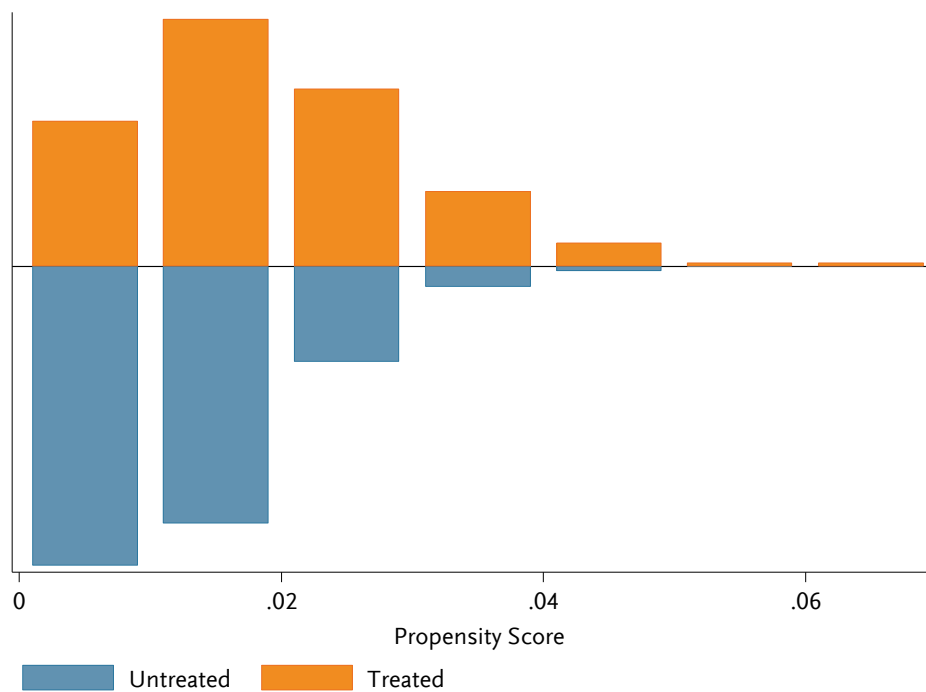

Tabell 42 Balans 2009 – MO3

	Deltagare	Jämförelse- personer	Differens	P-värde
Ålder	34,51	34,51	0,00	0,996
Ungdom (<25 år)	0,24	0,23	0,00	0,925
Civilstatus	0,33	0,34	-0,01	0,744
Barn ålder 0–7 år	0,24	0,25	-0,01	0,675
Eftergymnasial utbildning	0,16	0,16	0,00	0,982
Förgymnasial utbildning	0,24	0,24	0,00	0,866
Född i EU 15+	0,05	0,05	-0,01	0,519
Född utanför Sverige/EU 15+	0,27	0,28	-0,01	0,718
Matchningsbar	0,93	0,92	0,00	0,774
Funktionsnedsättning	0,07	0,08	0,00	0,802
A-kassa	0,69	0,68	0,01	0,809
Alfakassa	0,10	0,10	0,00	0,981
Totalt antal inskrivningsdagar i tidigare inskrivningsperiod	1100,36	1112,04	-11,69	0,853
Antal tidigare inskrivningsperioder	3,68	3,66	0,02	0,940
Positiv inkomst t-1	0,82	0,82	0,00	0,953
Positiv inkomst t-2	0,83	0,82	0,01	0,779
Försörjningsstöd t-1	0,21	0,22	0,00	0,826
Försörjningsstöd t-2	0,23	0,24	-0,01	0,565
Lokala arbetsmarknader				
Storstad	0,14	0,13	0,00	0,828
Större centrum	0,86	0,86	0,00	0,868
Mindre centrum	0,00	0,00	0,00	0,848
Exportinriktad region	0,00	0,00	0,00	
Bruksort	0,00	0,00	0,00	
Exportsvag region	0,00	0,00	0,00	
Teknik	0,00	0,00	0,00	0,873
Glesbygd	0,00	0,00	0,00	
<i>Antal observationer</i>	377	26 924		

Figur 38 Fördelning av propensity scores – MO4

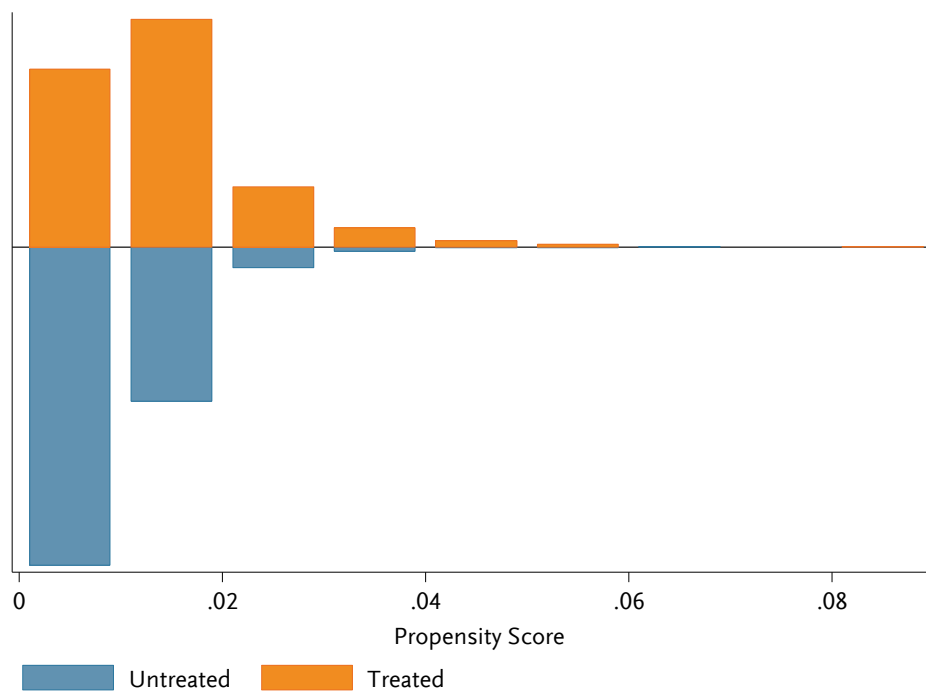

Tabell 43 Balans 2009 – MO4

	Deltagare	Jämförelse- personer	Differens	P-värde
Ålder	35,50	35,63	-0,13	0,765
Ungdom (<25 år)	0,12	0,12	0,00	0,966
Civilstatus	0,36	0,37	-0,01	0,786
Barn ålder 0–7 år	0,26	0,27	-0,01	0,696
Eftergymnasial utbildning	0,31	0,32	-0,01	0,693
Förgymnasial utbildning	0,16	0,17	-0,01	0,695
Född i EU 15+	0,05	0,05	0,00	0,889
Född utanför Sverige/EU 15+	0,30	0,32	-0,02	0,457
Matchningsbar	0,94	0,93	0,01	0,305
Funktionsnedsättning	0,06	0,06	0,00	0,672
A-kassa	0,73	0,70	0,03	0,090
Alfakassa	0,10	0,11	-0,01	0,381
Totalt antal inskrivningsdagar i tidigare inskrivningsperiod	1060,25	1054,38	5,87	0,912
Antal tidigare inskrivningsperioder	3,93	3,88	0,06	0,775
Positiv inkomst t-1	0,83	0,82	0,01	0,527
Positiv inkomst t-2	0,87	0,85	0,02	0,198
Försörjningsstöd t-1	0,14	0,15	-0,01	0,415
Försörjningsstöd t-2	0,15	0,17	-0,02	0,329
Lokala arbetsmarknader				
Storstad	0,75	0,76	-0,01	0,639
Större centrum	0,02	0,02	0,00	0,778
Mindre centrum	0,19	0,18	0,01	0,741
Exportinriktad region	0,02	0,02	0,00	0,861
Bruksort	0,00	0,00	0,00	0,733
Exportsvag region	0,01	0,00	0,00	0,383
Teknik	0,00	0,00	0,00	
Glesbygd	0,01	0,01	0,00	0,754
<i>Antal observationer</i>	<i>510</i>	<i>51 194</i>		

Figur 39 Fördelning av propensity score – MO5

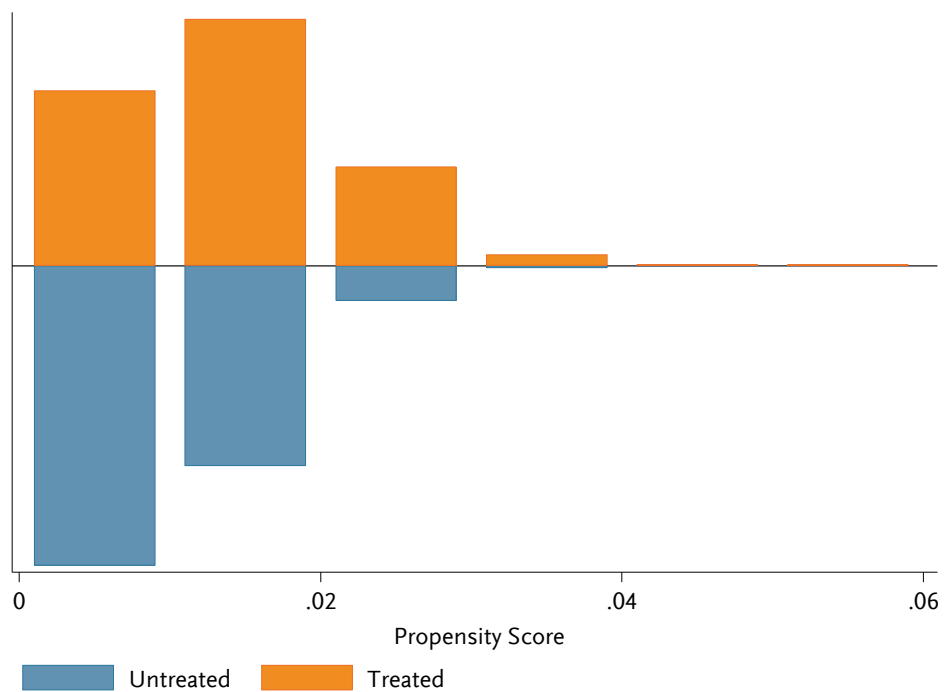

Tabell 44 Balans 2009 – MO5

	Deltagare	Jämförelse- personer	Differens	P-värde
Ålder	33,19	33,25	-0,05	0,929
Ungdom (<25 år)	0,32	0,31	0,01	0,810
Civilstatus	0,21	0,23	-0,02	0,507
Barn ålder 0–7 år	0,18	0,19	-0,01	0,710
Eftergymnasial utbildning	0,18	0,19	-0,01	0,721
Förgymnasial utbildning	0,17	0,18	-0,01	0,742
Född i EU 15+	0,03	0,03	0,00	0,795
Född utanför Sverige/EU 15+	0,18	0,19	-0,01	0,591
Matchningsbar	0,94	0,93	0,01	0,466
Funktionsnedsättning	0,04	0,04	0,00	0,911
A-kassa	0,63	0,64	0,00	0,907
Alfakassa	0,14	0,14	0,01	0,758
Totalt antal inskrivningsdagar i tidigare inskrivningsperiod	1014,60	953,97	60,63	0,393
Antal tidigare inskrivningsperioder	3,42	3,17	0,25	0,276
Positiv inkomst t-1	0,88	0,88	0,01	0,664
Positiv inkomst t-2	0,91	0,90	0,01	0,525
Försörjningsstöd t-1	0,14	0,14	0,00	0,834
Försörjningsstöd t-2	0,17	0,17	-0,01	0,748
Lokala arbetsmarknader				
Storstad	0,07	0,07	0,00	0,980
Större centrum	0,49	0,50	-0,01	0,786
Mindre centrum	0,26	0,26	0,00	0,960
Exportinriktad region	0,17	0,16	0,01	0,556
Bruksort	0,00	0,00	0,00	
Exportsvag region	0,00	0,00	0,00	0,000
Teknik	0,00	0,00	0,00	
Glesbygd	0,01	0,01	0,00	0,711
<i>Antal observationer</i>	330	31 347		

Figur 40 Fördelning av propensity scores – MO6

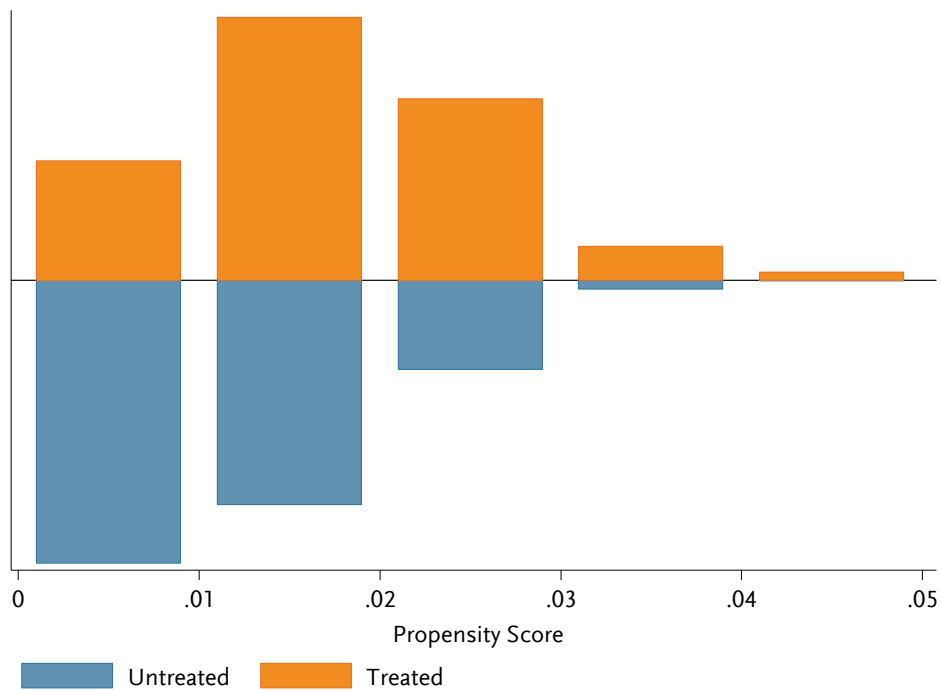

Tabell 45 Balans 2009 – MO6

	Deltagare	Jämförelse- personer	Differens	P-värde
Ålder	34,31	34,59	-0,28	0,593
Ungdom (<25 år)	0,26	0,25	0,02	0,399
Civilstatus	0,21	0,22	-0,01	0,560
Barn ålder 0–7 år	0,22	0,22	0,00	0,902
Eftergymnasial utbildning	0,15	0,15	-0,01	0,626
Förgymnasial utbildning	0,26	0,26	0,00	0,992
Född i EU 15+	0,05	0,04	0,00	0,842
Född utanför Sverige/EU 15+	0,12	0,13	-0,01	0,701
Matchningsbar	0,93	0,92	0,01	0,609
Funktionsnedsättning	0,06	0,06	0,00	0,856
A-kassa	0,69	0,70	0,00	0,819
Alfakassa	0,14	0,13	0,00	0,825
Totalt antal inskrivningsdagar i tidigare inskrivningsperiod	1152,51	1165,24	-12,73	0,838
Antal tidigare inskrivningsperioder	4,14	4,10	0,03	0,869
Positiv inkomst t-1	0,87	0,87	0,00	0,936
Positiv inkomst t-2	0,88	0,88	0,00	0,829
Försörjningsstöd t-1	0,15	0,15	0,00	0,957
Försörjningsstöd t-2	0,15	0,15	0,00	0,974
Lokala arbetsmarknader				
Storstad	0,02	0,02	0,00	0,958
Större centrum	0,69	0,68	0,01	0,675
Mindre centrum	0,00	0,00	0,00	
Exportinriktad region	0,00	0,00	0,00	0,452
Bruksort	0,15	0,15	0,00	0,808
Exportsvag region	0,04	0,04	0,00	0,900
Teknik	0,08	0,09	0,00	0,711
Glesbygd	0,01	0,01	0,00	0,554
<i>Antal observationer</i>	461	35 486		

Figur 41 Fördelning av propesnsity scores – MO7

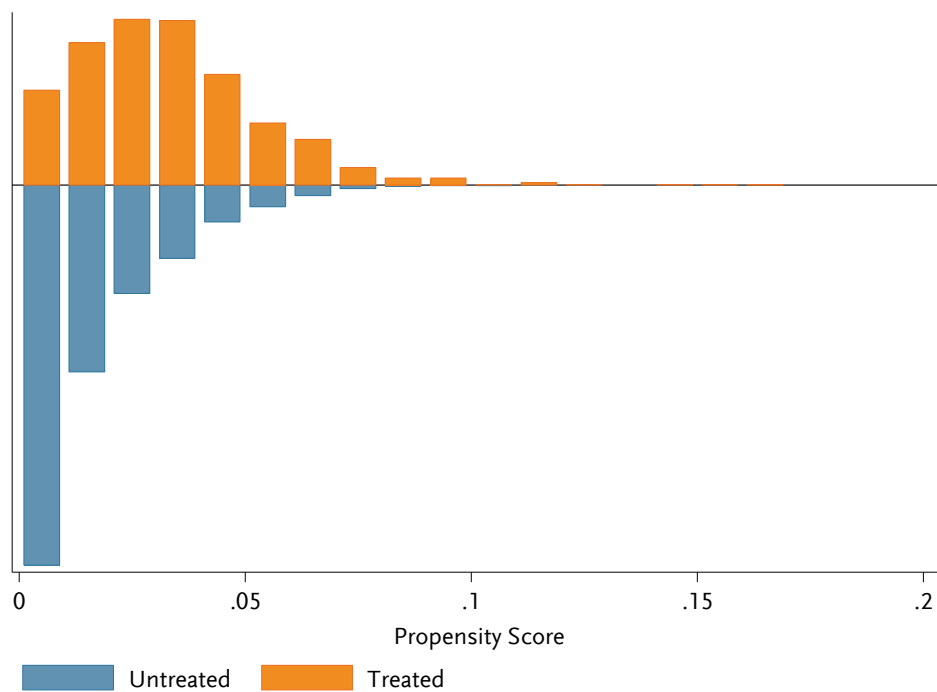

Tabell 46 Balans 2009 – MO7

	Deltagare	Jämförelse- personer	Differens	P-värde
Ålder	36,10	36,25	-0,15	0,647
Ungdom (<25 år)	0,13	0,12	0,01	0,295
Civilstatus	0,31	0,33	-0,01	0,468
Barn ålder 0–7 år	0,23	0,24	0,00	0,811
Eftergymnasial utbildning	0,18	0,19	-0,02	0,230
Förgymnasial utbildning	0,24	0,24	0,00	0,992
Född i EU 15+	0,03	0,04	0,00	0,727
Född utanför Sverige/EU 15+	0,34	0,35	-0,01	0,530
Matchningsbar	0,88	0,87	0,01	0,629
Funktionsnedsättning	0,10	0,10	0,00	0,985
A-kassa	0,71	0,70	0,01	0,563
Alfakassa	0,13	0,14	0,00	0,777
Totalt antal inskrivningsdagar i tidigare inskrivningsperiod	1298,19	1265,95	32,24	0,462
Antal tidigare inskrivningsperioder	4,44	4,32	0,12	0,382
Positiv inkomst t-1	0,83	0,82	0,01	0,491
Positiv inkomst t-2	0,82	0,81	0,01	0,616
Försörjningsstöd t-1	0,18	0,18	-0,01	0,687
Försörjningsstöd t-2	0,17	0,18	-0,01	0,240
Lokala arbetsmarknader				
Storstad	0,76	0,78	-0,02	0,187
Större centrum	0,01	0,01	0,00	0,899
Mindre centrum	0,22	0,20	0,02	0,188
Exportinriktad region	0,01	0,01	0,00	0,827
Bruksort	0,00	0,00	0,00	0,944
Exportsvag region	0,00	0,00	0,00	0,904
Teknik	0,00	0,00	0,00	
Glesbygd	0,00	0,00	0,00	
Antal observationer	940	52 279		

Figur 42 Fördelning av propensity scores – MO8

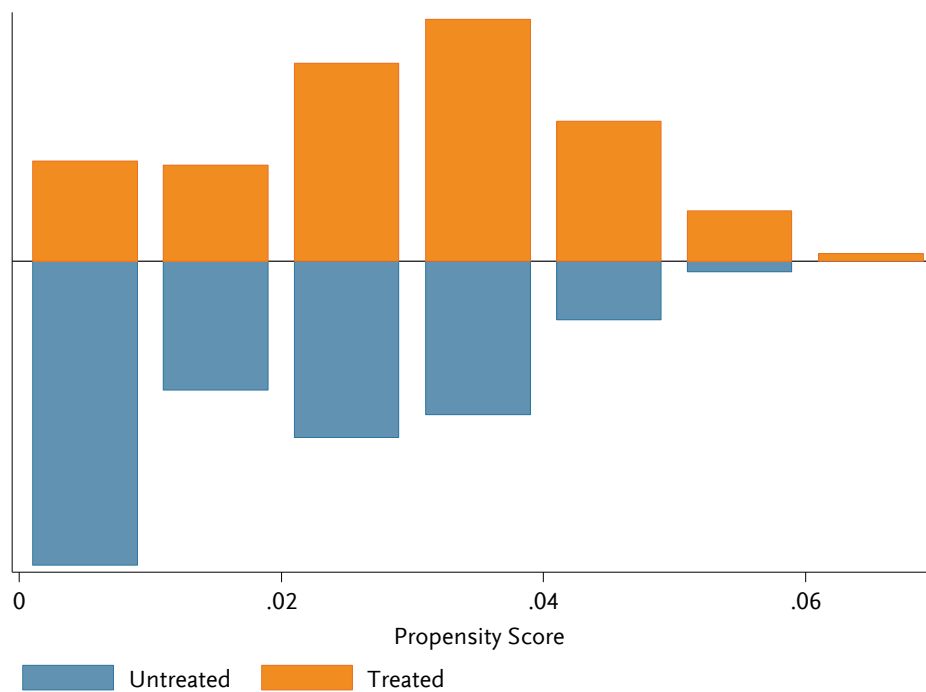

Tabell 47 Balans 2009 – MO8

	Deltagare	Jämförelse- personer	Differens	P-värde
Ålder	33,42	33,66	-0,24	0,555
Ungdom (<25 år)	0,31	0,30	0,01	0,543
Civilstatus	0,26	0,26	0,00	0,872
Barn ålder 0–7 år	0,21	0,21	0,00	0,763
Eftergymnasial utbildning	0,13	0,13	0,00	0,838
Förgymnasial utbildning	0,23	0,23	0,00	0,899
Född i EU 15+	0,04	0,03	0,00	0,972
Född utanför Sverige/EU 15+	0,19	0,20	-0,01	0,567
Matchningsbar	0,93	0,93	0,00	0,875
Funktionsnedsättning	0,05	0,05	0,00	0,990
A-kassa	0,72	0,74	-0,01	0,360
Alfakassa	0,14	0,13	0,01	0,332
Totalt antal inskrivningsdagar i tidigare inskrivningsperiod	945,95	960,17	-14,21	0,743
Antal tidigare inskrivningsperioder	3,20	3,12	0,08	0,500
Positiv inkomst t-1	0,92	0,92	0,00	0,687
Positiv inkomst t-2	0,93	0,92	0,00	0,653
Försörjningsstöd t-1	0,13	0,12	0,00	0,728
Försörjningsstöd t-2	0,11	0,11	0,00	0,976
Lokala arbetsmarknader				
Storstad	0,01	0,01	0,00	0,863
Större centrum	0,07	0,07	0,00	0,963
Mindre centrum	0,54	0,54	0,00	0,991
Exportinriktad region	0,22	0,21	0,00	0,921
Bruksort	0,12	0,13	0,00	0,749
Exportsvag region	0,04	0,04	0,00	0,712
Teknik	0,00	0,00	0,00	
Glesbygd	0,00	0,00	0,00	
Propensity score	0,03	0,03	0,00	0,897
<i>Antal observationer</i>	799	36 161		

Figur 43 Fördelning av propensity scores – MO9

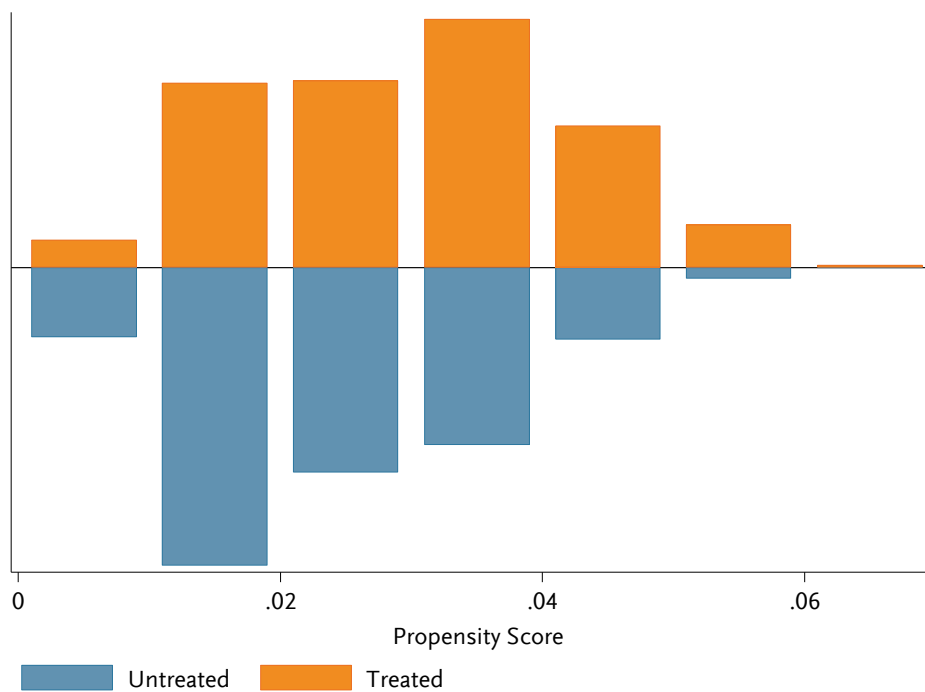

Tabell 48 Balans 2009 – MO9

	Deltagare	Jämförelse- personer	Differens	P-värde
Ålder	34,26	34,40	-0,14	0,735
Ungdom (<25 år)	0,29	0,28	0,01	0,617
Civilstatus	0,22	0,22	0,00	0,933
Barn ålder 0–7 år	0,18	0,18	0,00	0,914
Eftergymnasial utbildning	0,16	0,16	0,00	0,731
Förgymnasial utbildning	0,19	0,19	0,00	0,976
Född i EU 15+	0,02	0,02	0,00	0,994
Född utanför Sverige/EU 15+	0,07	0,08	0,00	0,731
Matchningsbar	0,95	0,95	0,00	0,697
Funktionsnedsättning	0,07	0,07	0,00	0,729
A-kassa	0,69	0,70	0,00	0,825
Alfakassa	0,13	0,13	0,00	0,905
Totalt antal inskrivningsdagar i tidigare inskrivningsperiod	1250,03	1237,00	13,03	0,798
Antal tidigare inskrivningsperioder	3,79	3,73	0,06	0,679
Positiv inkomst t-1	0,86	0,86	0,00	0,695
Positiv inkomst t-2	0,88	0,87	0,00	0,871
Försörjningsstöd t-1	0,13	0,13	0,00	0,829
Försörjningsstöd t-2	0,14	0,14	0,00	0,819
Lokala arbetsmarknader				
Storstad	0,01	0,01	0,00	0,968
Större centrum	0,38	0,38	0,00	0,783
Mindre centrum	0,19	0,20	-0,01	0,599
Exportinriktad region	0,00	0,00	0,00	
Bruksort	0,00	0,00	0,00	0,953
Exportsvag region	0,24	0,24	0,00	0,756
Teknik	0,08	0,08	0,00	0,999
Glesbygd	0,08	0,08	0,00	0,847
<i>Antal observationer</i>	795	30 772		

Figur 44 Fördelning av propensity scores – MO10

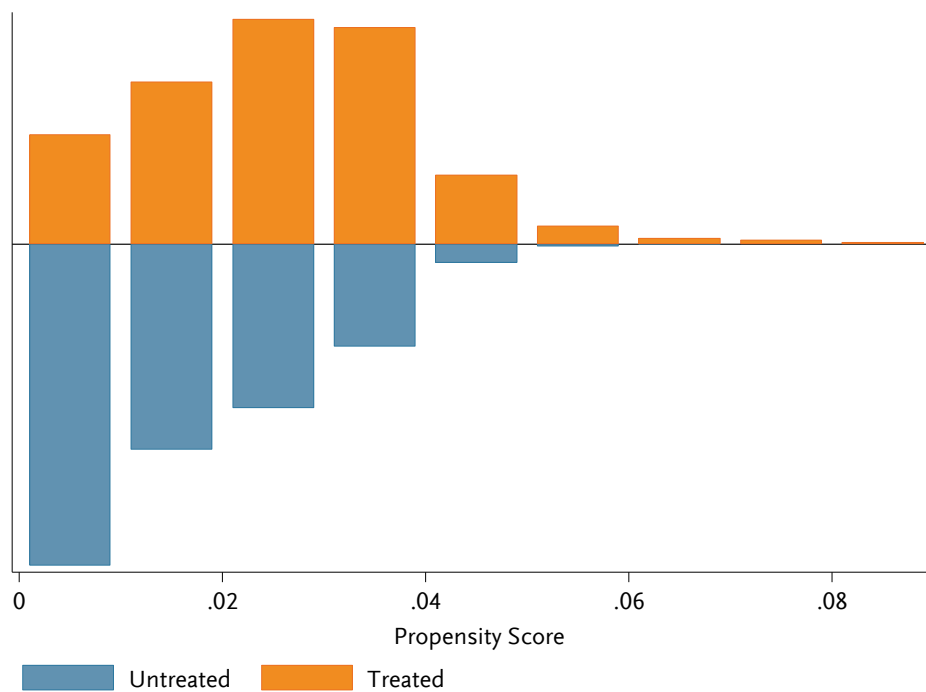

Tabell 49 Balans 2009 – MO10

	Deltagare	Jämförelse- personer	Differens	P-värde
Ålder	32,68	32,84	-0,16	0,746
Ålder ²	1161,01	1173,48	-12,48	0,726
Ungdom (<25 år)	0,25	0,24	0,00	0,921
Civilstatus	0,21	0,21	0,00	0,839
Barn ålder 0–7 år	0,20	0,20	0,00	0,952
Eftergymnasial utbildning	0,15	0,15	0,00	0,881
Förgymnasial utbildning	0,14	0,14	-0,01	0,698
Född i EU 15+	0,03	0,04	0,00	0,885
Född utanför Sverige/EU 15+	0,10	0,10	0,00	0,912
Matchningsbar	0,95	0,95	0,00	0,968
Funktionsnedsättning	0,08	0,08	0,00	0,989
A-kassa	0,79	0,78	0,00	0,821
Alfakassa	0,07	0,07	0,00	0,955
Totalt antal inskrivningsdagar i tidigare inskrivningsperiod	1366,38	1367,16	-0,78	0,991
Antal tidigare inskrivningsperioder	4,47	4,48	-0,01	0,947
Positiv inkomst t-1	0,92	0,92	0,00	0,831
Positiv inkomst t-2	0,88	0,89	-0,01	0,745
Försörjningsstöd t-1	0,11	0,11	0,00	0,914
Försörjningsstöd t-2	0,12	0,12	0,00	0,773
Lokala arbetsmarknader				
Storstad	0,01	0,01	0,00	0,983
Större centrum	0,64	0,63	0,00	0,842
Mindre centrum	0,00	0,00	0,00	0,998
Exportinriktad region	0,00	0,00	0,00	
Bruksort	0,00	0,00	0,00	
Exportsvag region	0,03	0,03	0,00	0,884
Teknik	0,22	0,22	0,00	0,921
Glesbygd	0,10	0,10	0,00	0,921
<i>Antal observationer</i>	<i>401</i>	<i>21 516</i>		

Tabell 50 Resultat 2009

	Deltagare	Jämförelse- personer	Differens
ALLA	0,82	0,74	0,08
MO1	0,74	0,66	0,09
MO2	0,86	0,75	0,11
MO3	0,82	0,71	0,11
MO4	0,79	0,72	0,08
MO5	0,77	0,74	0,03
MO6	0,84	0,75	0,09
MO7	0,77	0,68	0,09
MO8	0,85	0,79	0,06
MO9	0,82	0,75	0,07
MO10	0,90	0,81	0,09

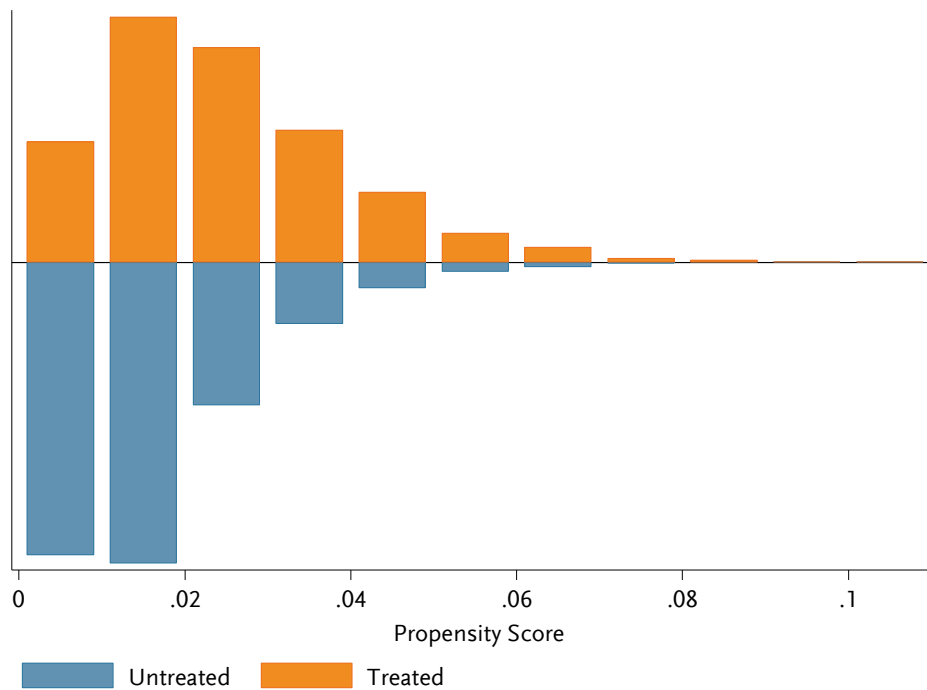
År 2010**Figur 45** Fördelning av propensity scores – alla

Tabell 51 Balans 2010 grupp – alla MO

	Deltagare	Jämförelse- personer	Differens	P-värde
Ålder	33,02	33,07	-0,05	0,714
Ungdom (<25 år)	0,33	0,33	0,00	0,862
Civilstatus	0,24	0,25	-0,01	0,211
Barn ålder 0–7 år	0,19	0,19	0,00	0,671
Eftergymnasial utbildning	0,19	0,20	-0,01	0,229
Förgymnasial utbildning	0,20	0,20	0,00	0,481
Född i EU 15+	0,03	0,03	0,00	0,686
Född utanför Sverige/EU 15+	0,24	0,25	-0,01	0,016
Matchningsbar	0,93	0,92	0,01	0,029
Funktionsnedsättning	0,06	0,06	0,00	0,362
A-kassa	0,55	0,54	0,01	0,117
Alfakassa	0,11	0,11	0,00	0,743
Totalt antal inskrivningsdagar i tidigare inskrivningsperiod	956,06	939,60	16,45	0,305
Antal tidigare inskrivningsperioder	3,30	3,22	0,07	0,151
Positiv inkomst t-1	0,70	0,70	0,01	0,300
Positiv inkomst t-2	0,80	0,79	0,01	0,173
Försörjningsstöd t-1	0,24	0,24	0,00	0,392
Försörjningsstöd t-2	0,19	0,20	-0,01	0,022
Lokala arbetsmarknader				
Storstad	0,28	0,29	0,00	0,467
Större centrum	0,38	0,38	0,00	0,954
Mindre centrum	0,12	0,12	0,00	0,645
Exportinriktad region	0,04	0,04	0,00	0,706
Bruksort	0,04	0,04	0,00	0,885
Exportsvag region	0,06	0,06	0,00	0,610
Teknik	0,04	0,04	0,00	0,903
Glesbygd	0,03	0,03	0,00	0,962
<i>Antal observationer</i>	<i>6 531</i>	<i>386 588</i>		

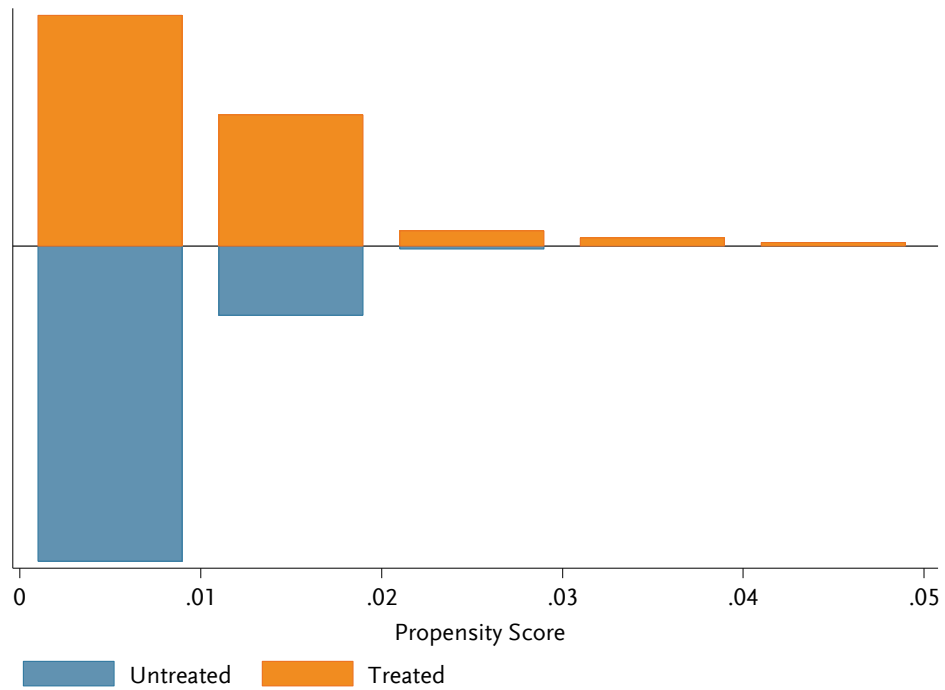
Figur 46 Fördelning av propensity scores – MO1

Tabell 52 Balans 2010 – MO1

	Deltagare	Jämförelse- personer	Differens	P-värde
Ålder	35,18	35,22	-0,03	0,939
Ungdom (<25 år)	0,20	0,20	0,00	0,996
Civilstatus	0,32	0,33	-0,01	0,536
Barn ålder 0–7 år	0,20	0,21	0,00	0,831
Eftergymnasial utbildning	0,25	0,27	-0,03	0,134
Förgymnasial utbildning	0,25	0,25	0,01	0,688
Född i EU 15+	0,03	0,03	0,00	0,582
Född utanför Sverige/EU 15+	0,51	0,52	0,00	0,929
Matchningsbar	0,86	0,86	0,00	0,863
Funktionsnedsättning	0,10	0,09	0,00	0,835
A-kassa	0,47	0,45	0,02	0,307
Alfakassa	0,14	0,15	-0,01	0,706
Totalt antal inskrivningsdagar i tidigare inskrivningsperiod	800,30	750,74	49,55	0,287
Antal tidigare inskrivningsperioder	3,28	3,09	0,19	0,268
Positiv inkomst t-1	0,66	0,68	-0,01	0,473
Positiv inkomst t-2	0,74	0,74	0,00	0,851
Försörjningsstöd t-1	0,27	0,27	0,00	0,806
Försörjningsstöd t-2	0,27	0,28	-0,01	0,654
Lokala arbetsmarknader				
Storstad	0,91	0,91	0,00	0,938
Större centrum	0,04	0,04	0,00	0,988
Mindre centrum	0,01	0,01	0,00	0,868
Exportinriktad region	0,00	0,00	0,00	0,157
Bruksort	0,00	0,00	0,00	0,482
Exportsvag region	0,03	0,03	0,00	0,941
Teknik	0,00	0,00	0,00	0,841
Glesbygd	0,00	0,00	0,00	0,607
<i>Antal observationer</i>	586	80 352		

Figur 47 Fördelning av propensity scores – MO2

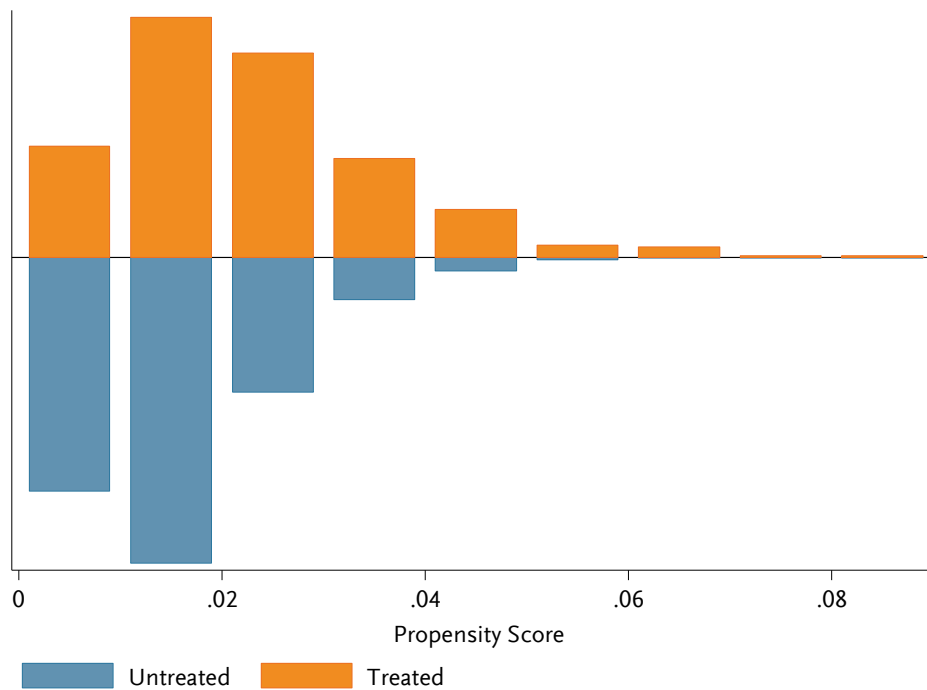

Tabell 53 Balans 2010 – MO2

	Deltagare	Jämförelse- personer	Differens	P-värde
Ålder	32,65	32,72	-0,07	0,920
Ungdom (<25 år)	0,38	0,38	0,00	0,987
Civilstatus	0,23	0,23	-0,01	0,823
Barn ålder 0–7 år	0,19	0,19	0,00	0,878
Eftergymnasial utbildning	0,19	0,19	0,00	0,897
Förgymnasial utbildning	0,20	0,20	0,00	0,940
Född i EU 15+	0,02	0,02	0,00	0,924
Född utanför Sverige/EU 15+	0,23	0,25	-0,02	0,399
Matchningsbar	0,96	0,94	0,02	0,155
Funktionsnedsättning	0,07	0,08	-0,01	0,701
A-kassa	0,59	0,57	0,01	0,605
Alfakassa	0,09	0,10	0,00	0,844
Totalt antal inskrivningsdagar i tidigare inskrivningsperiod	894,78	875,90	18,89	0,776
Antal tidigare inskrivningsperioder	2,93	2,83	0,09	0,602
Positiv inkomst t-1	0,71	0,69	0,02	0,522
Positiv inkomst t-2	0,79	0,77	0,01	0,594
Försörjningsstöd t-1	0,22	0,23	-0,01	0,661
Försörjningsstöd t-2	0,16	0,17	-0,02	0,438
Lokala arbetsmarknader				
Storstad	0,39	0,38	0,01	0,724
Större centrum	0,56	0,56	0,00	0,855
Mindre centrum	0,00	0,00	0,00	
Exportinriktad region	0,00	0,00	0,00	
Bruksort	0,04	0,04	0,00	0,881
Exportsvag region	0,00	0,00	0,00	0,984
Teknik	0,00	0,00	0,00	0,735
Glesbygd	0,00	0,01	-0,01	0,000
Antal observationer	347	20 719		

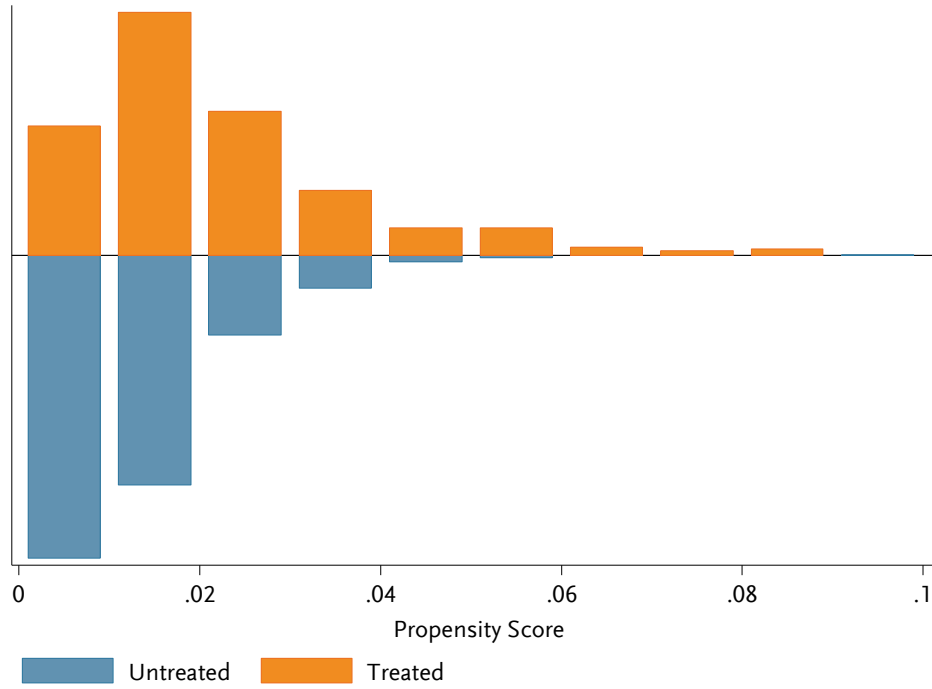
Figur 48 Fördelning av propensity scores – MO3

Tabell 54 Balans 2010 – MO3

	Deltagare	Jämförelse- personer	Differens	P-värde
Ålder	33,19	33,28	-0,09	0,877
Ungdom (<25 år)	0,36	0,36	0,00	0,936
Civilstatus	0,27	0,28	-0,01	0,606
Barn ålder 0–7 år	0,17	0,18	-0,01	0,732
Eftergymnasial utbildning	0,18	0,18	0,00	0,924
Förgymnasial utbildning	0,19	0,19	0,00	0,929
Född i EU 15+	0,05	0,05	0,00	0,830
Född utanför Sverige/EU 15+	0,24	0,24	-0,01	0,716
Matchningsbar	0,94	0,93	0,01	0,463
Funktionsnedsättning	0,06	0,06	0,00	0,821
A-kassa	0,58	0,56	0,02	0,531
Alfakassa	0,08	0,09	-0,01	0,615
Totalt antal inskrivningsdagar i tidigare inskrivningsperiod	969,57	945,62	23,95	0,723
Antal tidigare inskrivningsperioder	2,84	2,83	0,00	0,986
Positiv inkomst t-1	0,66	0,65	0,01	0,709
Positiv inkomst t-2	0,76	0,76	0,01	0,802
Försörjningsstöd t-1	0,34	0,34	0,00	0,882
Försörjningsstöd t-2	0,25	0,26	-0,01	0,568
Lokala arbetsmarknader				
Storstad	0,13	0,14	0,00	0,910
Större centrum	0,85	0,85	0,00	0,859
Mindre centrum	0,01	0,01	0,00	0,932
Exportinriktad region	0,00	0,00	0,00	
Bruksort	0,00	0,00	0,00	
Exportsvag region	0,00	0,01	0,00	0,763
Teknik	0,00	0,00	0,00	
Glesbygd	0,00	0,00	0,00	
Antal observationer	405	27 517		

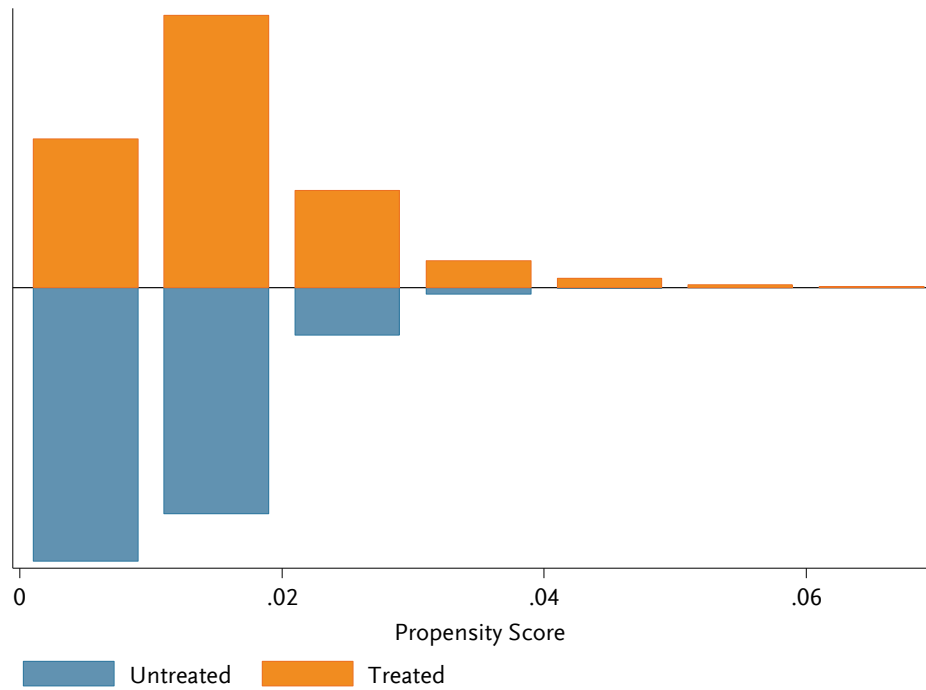
Figur 49 Fördelning av propensity scores – MO4

Tabell 55 Balans 2010 – MO4

	Deltagare	Jämförelse- personer	Differens	P-värde
Ålder	32,86	32,90	-0,04	0,937
Ungdom (<25 år)	0,37	0,37	0,00	1,000
Civilstatus	0,26	0,26	0,00	0,952
Barn ålder 0–7 år	0,19	0,19	0,00	0,948
Eftergymnasial utbildning	0,33	0,32	0,01	0,657
Förgymnasial utbildning	0,15	0,16	-0,01	0,329
Född i EU 15+	0,04	0,04	0,00	0,969
Född utanför Sverige/EU 15+	0,26	0,28	-0,02	0,357
Matchningsbar	0,93	0,92	0,01	0,384
Funktionsnedsättning	0,05	0,05	0,00	0,689
A-kassa	0,52	0,51	0,02	0,442
Alfakassa	0,12	0,12	-0,01	0,626
Totalt antal inskrivningsdagar i tidigare inskrivningsperiod	806,52	813,16	-6,65	0,893
Antal tidigare inskrivningsperioder	3,15	3,10	0,06	0,759
Positiv inkomst t-1	0,65	0,66	-0,01	0,592
Positiv inkomst t-2	0,76	0,77	0,00	0,800
Försörjningsstöd t-1	0,21	0,21	0,00	0,970
Försörjningsstöd t-2	0,19	0,20	-0,01	0,411
Lokala arbetsmarknader				
Storstad	0,82	0,82	0,00	0,958
Större centrum	0,03	0,03	0,00	0,852
Mindre centrum	0,11	0,11	0,00	0,759
Exportinriktad region	0,02	0,02	0,00	0,765
Bruksort	0,00	0,00	0,00	
Exportsvag region	0,01	0,01	0,00	0,894
Teknik	0,00	0,00	0,00	0,845
Glesbygd	0,00	0,00	0,00	0,714
Antal observationer	604	49 352		

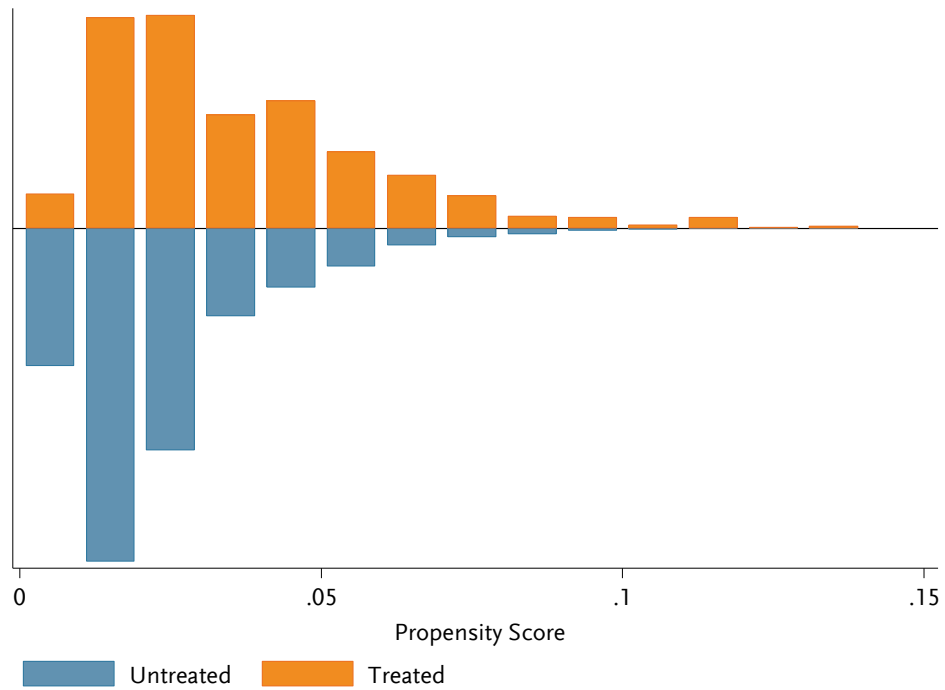
Figur 50 Fördelning av propensity scores – MO5

Tabell 56 Balans 2010 – MO5

	Deltagare	Jämförelse- personer	Differens	P-värde
Ålder	30,99	31,07	-0,08	0,854
Ålder ²	1095,11	1101,34	-6,24	0,849
Ungdom (<25 år)	0,45	0,45	0,00	0,985
Civilstatus	0,24	0,25	-0,01	0,476
Barn ålder 0–7 år	0,17	0,18	-0,01	0,467
Eftergymnasial utbildning	0,19	0,20	-0,01	0,601
Förgymnasial utbildning	0,18	0,19	-0,01	0,408
Född i EU 15+	0,04	0,04	0,00	0,997
Född utanför Sverige/EU 15+	0,25	0,26	-0,01	0,389
Matchningsbar	0,93	0,92	0,01	0,198
Funktionsnedsättning	0,02	0,03	-0,01	0,122
A-kassa	0,48	0,47	0,02	0,413
Alfakassa	0,11	0,11	0,00	0,708
Totalt antal inskrivningsdagar i tidigare inskrivningsperiod	730,52	725,52	5,00	0,911
Antal tidigare inskrivningsperioder	2,37	2,32	0,05	0,740
Positiv inkomst t-1	0,68	0,68	0,00	0,943
Positiv inkomst t-2	0,83	0,82	0,01	0,555
Försörjningsstöd t-1	0,23	0,23	-0,01	0,656
Försörjningsstöd t-2	0,18	0,19	-0,01	0,418
Lokala arbetsmarknader				
Storstad	0,06	0,06	0,00	0,872
Större centrum	0,63	0,62	0,01	0,604
Mindre centrum	0,14	0,15	-0,01	0,419
Exportinriktad region	0,14	0,14	0,00	0,748
Bruksort	0,00	0,00	0,00	0,949
Exportsvag region	0,00	0,00	0,00	0,823
Teknik	0,00	0,00	0,00	
Glesbygd	0,02	0,02	0,00	0,780
<i>Antal observationer</i>	<i>710</i>	<i>28 049</i>		

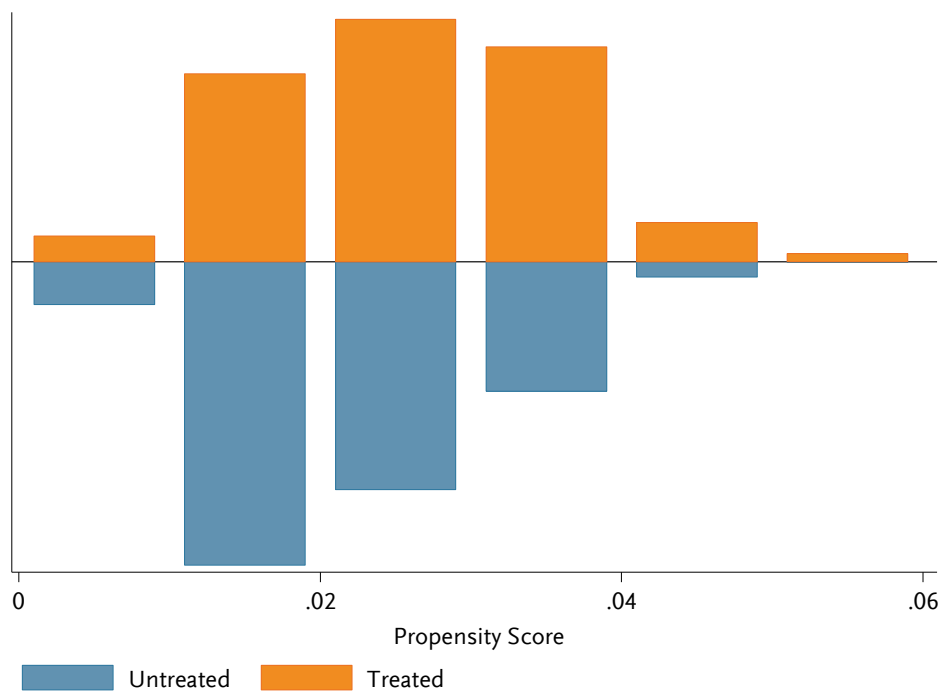
Figur 51 Fördelning av propensity scores – MO6

Tabell 57 Balans 2010 – MO6

	Deltagare	Jämförelse- personer	Differens	P-värde
Ålder	33,62	33,51	0,11	0,805
Ungdom (<25 år)	0,29	0,29	0,00	1,000
Civilstatus	0,21	0,21	0,00	0,785
Barn ålder 0–7 år	0,19	0,19	0,00	0,956
Eftergymnasial utbildning	0,16	0,17	0,00	0,755
Förgymnasial utbildning	0,21	0,22	-0,01	0,718
Född i EU 15+	0,03	0,03	0,00	0,867
Född utanför Sverige/EU 15+	0,17	0,18	-0,01	0,375
Matchningsbar	0,93	0,92	0,01	0,481
Funktionsnedsättning	0,06	0,06	0,00	0,902
A-kassa	0,57	0,56	0,02	0,399
Alfakassa	0,11	0,11	0,00	0,822
Totalt antal inskrivningsdagar i tidigare inskrivningsperiod	1100,10	1077,76	22,35	0,642
Antal tidigare inskrivningsperioder	4,00	3,88	0,12	0,504
Positiv inkomst t-1	0,71	0,71	0,00	0,972
Positiv inkomst t-2	0,80	0,80	0,00	0,975
Försörjningsstöd t-1	0,21	0,22	-0,01	0,547
Försörjningsstöd t-2	0,20	0,21	-0,01	0,490
Lokala arbetsmarknader				
Storstad	0,00	0,00	0,00	0,761
Större centrum	0,70	0,70	0,00	0,812
Mindre centrum	0,00	0,00	0,00	0,821
Exportinriktad region	0,00	0,00	0,00	0,878
Bruksort	0,19	0,18	0,00	0,832
Exportsvag region	0,03	0,03	0,00	0,883
Teknik	0,05	0,05	0,00	0,905
Glesbygd	0,03	0,03	0,00	0,870
Antal observationer	783	32 254		

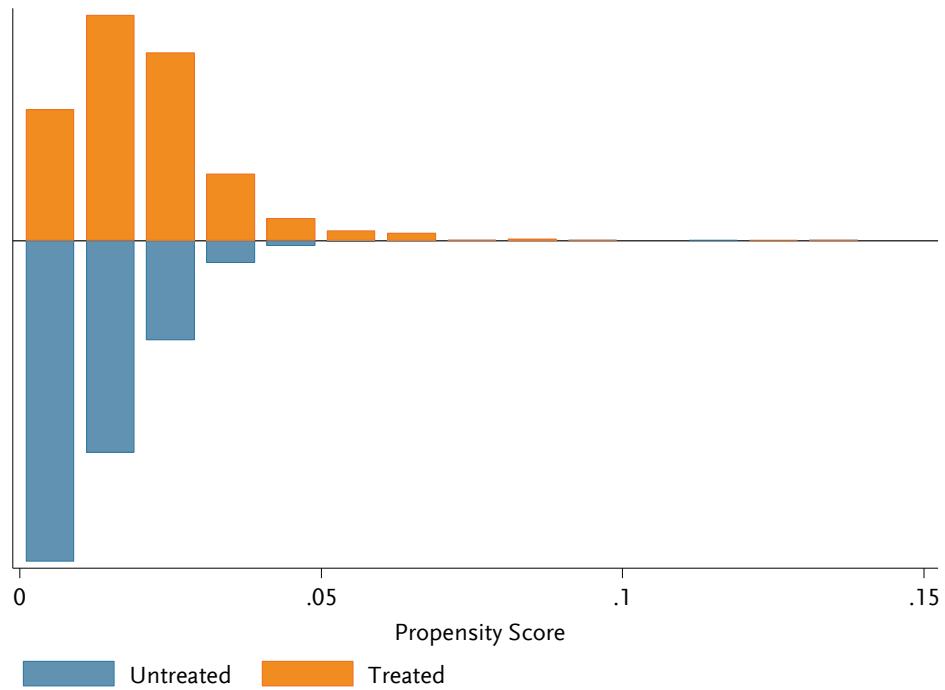
Figur 52 Fördelning av propensity scores – MO7

Tabell 58 Balans 2010 – MO7

	Deltagare	Jämförelse- personer	Differens	P-värde
Ålder	33,44	33,59	-0,15	0,726
Ungdom (<25 år)	0,28	0,28	0,00	1,000
Civilstatus	0,30	0,30	0,00	0,942
Barn ålder 0–7 år	0,22	0,21	0,00	0,951
Eftergymnasial utbildning	0,20	0,21	-0,02	0,237
Förgymnasial utbildning	0,23	0,23	0,00	0,902
Född i EU 15+	0,04	0,04	0,00	0,941
Född utanför Sverige/EU 15+	0,31	0,32	-0,01	0,513
Matchningsbar	0,87	0,87	0,01	0,513
Funktionsnedsättning	0,08	0,08	0,00	0,780
A-kassa	0,55	0,54	0,01	0,500
Alfakassa	0,13	0,13	0,00	0,747
Totalt antal inskrivningsdagar i tidigare inskrivningsperiod	961,31	953,57	7,74	0,867
Antal tidigare inskrivningsperioder	3,65	3,60	0,04	0,794
Positiv inkomst t-1	0,66	0,65	0,01	0,419
Positiv inkomst t-2	0,78	0,77	0,01	0,489
Försörjningsstöd t-1	0,25	0,26	0,00	0,861
Försörjningsstöd t-2	0,20	0,21	-0,01	0,630
Lokala arbetsmarknader				
Storstad	0,81	0,81	0,00	0,939
Större centrum	0,00	0,00	0,00	0,652
Mindre centrum	0,17	0,17	0,00	0,805
Exportinriktad region	0,02	0,02	0,00	0,839
Bruksort	0,00	0,00	0,00	0,988
Exportsvag region	0,00	0,00	0,00	
Teknik	0,00	0,00	0,00	0,598
Glesbygd	0,00	0,00	0,00	
Antal observationer	697	52 807		

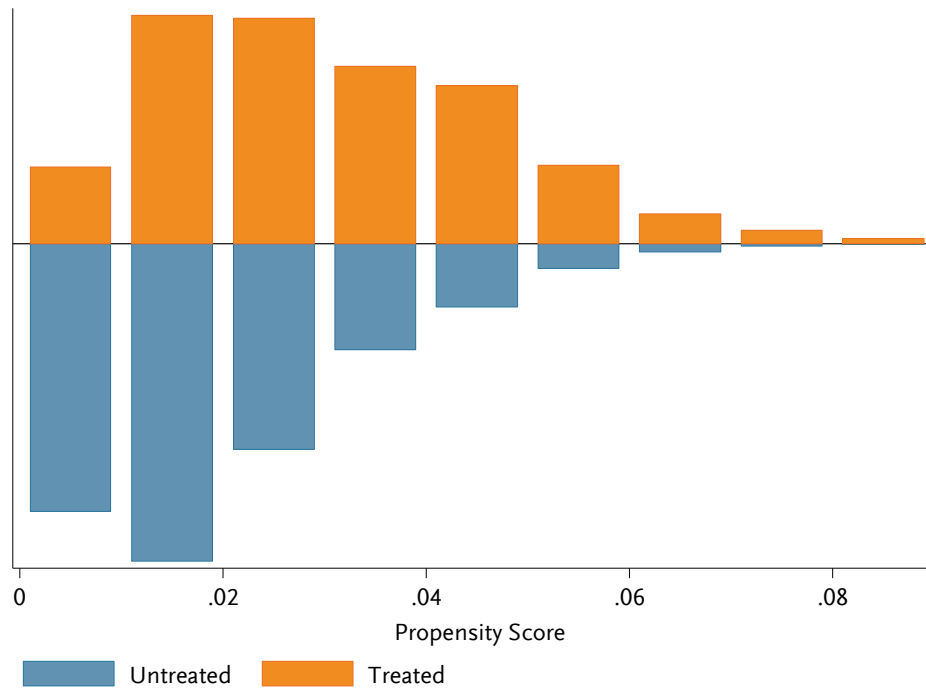
Figur 53 Fördelning av propensity scores – MO8

Tabell 59 Balans 2010 – MO8

	Deltagare	Jämförelse- personer	Differens	P-värde
Ålder	33,32	33,43	-0,11	0,809
Ungdom (<25 år)	0,35	0,35	0,00	1,000
Civilstatus	0,24	0,25	-0,01	0,729
Barn ålder 0–7 år	0,16	0,16	0,00	0,946
Eftergymnasial utbildning	0,13	0,14	0,00	0,828
Förgymnasial utbildning	0,20	0,21	0,00	0,875
Född i EU 15+	0,03	0,03	0,00	0,938
Född utanför Sverige/EU 15+	0,20	0,21	-0,01	0,417
Matchningsbar	0,93	0,93	0,01	0,382
Funktionsnedsättning	0,06	0,06	0,00	0,839
A-kassa	0,60	0,59	0,02	0,403
Alfakassa	0,11	0,11	0,00	0,898
Totalt antal inskrivningsdagar i tidigare inskrivningsperiod	959,74	968,18	-8,45	0,866
Antal tidigare inskrivningsperioder	2,99	2,95	0,04	0,792
Positiv inkomst t-1	0,75	0,74	0,01	0,456
Positiv inkomst t-2	0,86	0,85	0,01	0,488
Försörjningsstöd t-1	0,18	0,19	-0,01	0,691
Försörjningsstöd t-2	0,13	0,14	-0,01	0,337
Lokala arbetsmarknader				
Storstad	0,01	0,01	0,00	0,818
Större centrum	0,15	0,15	0,00	0,975
Mindre centrum	0,48	0,48	0,00	0,924
Exportinriktad region	0,18	0,18	0,01	0,687
Bruksort	0,13	0,13	0,00	0,985
Exportsvag region	0,05	0,05	0,00	0,765
Teknik	0,00	0,00	0,00	
Glesbygd	0,00	0,00	0,00	
Antal observationer	723	33 646		

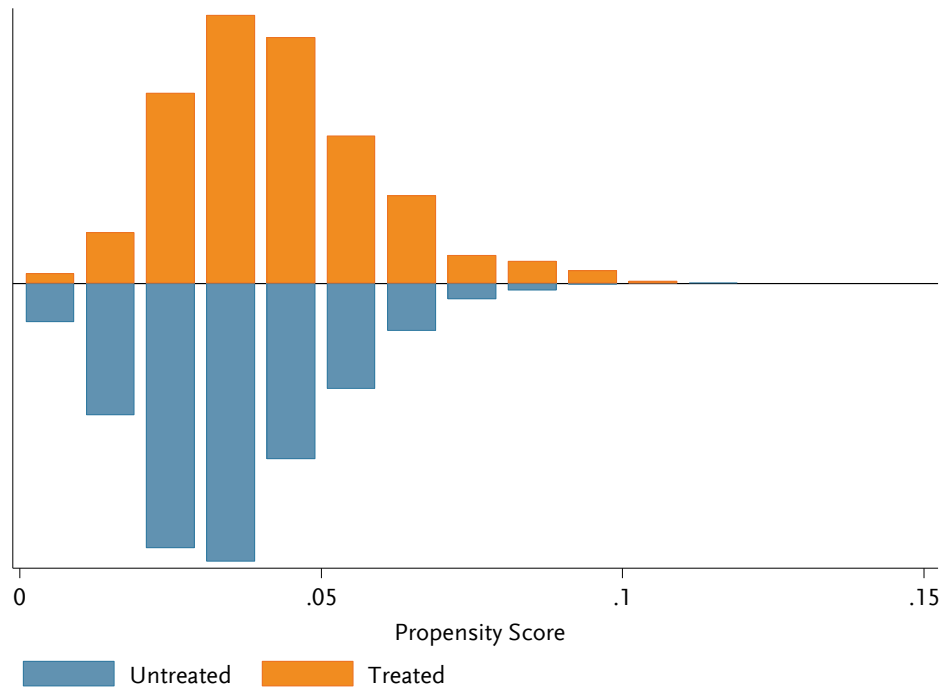
Figur 54 Fördelning av propensity scores – MO9

Tabell 60 Balans 2010 – MO9

	Deltagare	Jämförelse- personer	Differens	P-värde
Ålder	32,95	32,99	-0,04	0,908
Ungdom (<25 år)	0,33	0,33	0,00	0,880
Civilstatus	0,21	0,21	-0,01	0,646
Barn ålder 0–7 år	0,18	0,19	0,00	0,751
Eftergymnasial utbildning	0,16	0,16	0,00	0,776
Förgymnasial utbildning	0,20	0,20	0,00	0,854
Född i EU 15+	0,02	0,02	0,00	0,878
Född utanför Sverige/EU 15+	0,15	0,16	-0,01	0,426
Matchningsbar	0,97	0,97	0,00	0,798
Funktionsnedsättning	0,05	0,05	0,00	0,950
A-kassa	0,57	0,56	0,01	0,605
Alfakassa	0,11	0,12	0,00	0,723
Totalt antal inskrivningsdagar i tidigare inskrivningsperiod	1104,86	1077,07	27,79	0,529
Antal tidigare inskrivningsperioder	3,57	3,48	0,10	0,436
Positiv inkomst t-1	0,75	0,75	0,00	0,986
Positiv inkomst t-2	0,82	0,81	0,01	0,669
Försörjningsstöd t-1	0,24	0,24	0,00	0,876
Försörjningsstöd t-2	0,18	0,19	-0,01	0,615
Lokala arbetsmarknader				
Storstad	0,01	0,01	0,00	0,934
Större centrum	0,44	0,44	0,00	0,923
Mindre centrum	0,14	0,13	0,00	0,986
Exportinriktad region	0,00	0,00	0,00	0,926
Bruksort	0,00	0,00	0,00	0,960
Exportsvag region	0,26	0,26	0,00	0,984
Teknik	0,08	0,08	0,00	0,840
Glesbygd	0,07	0,07	0,00	0,986
<i>Antal observationer</i>	1 096	29 017		

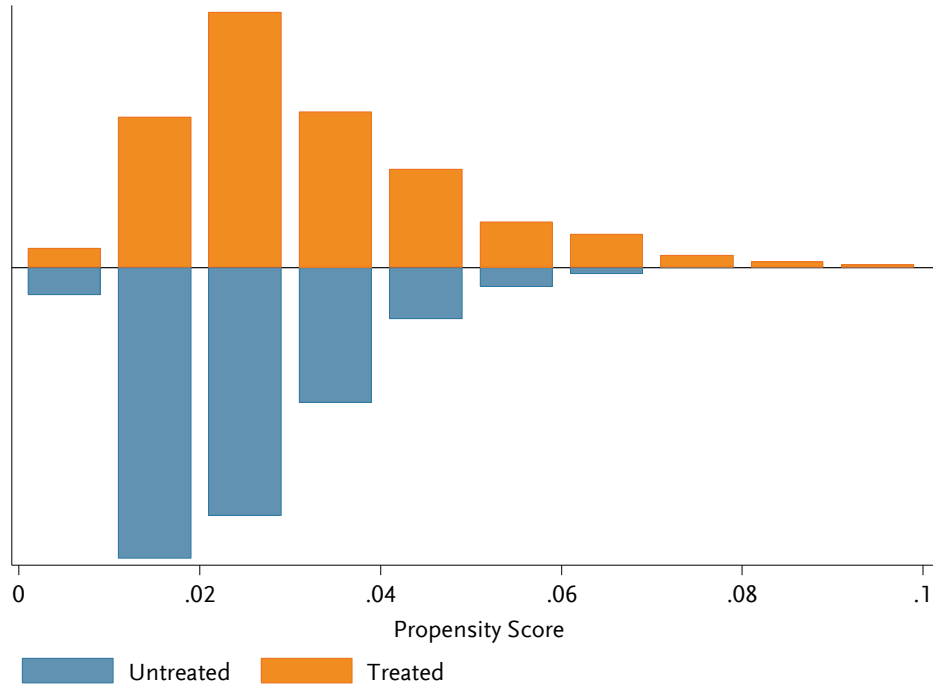
Figur 55 Fördelning av propensity scores – MO10

Tabell 61 Balans 2010 – MO10

	Deltagare	Jämförelse- personer	Differens	P-värde
Ålder	32,17	32,33	-0,15	0,760
Ungdom (<25 år)	0,36	0,36	0,00	0,951
Civilstatus	0,19	0,20	-0,01	0,577
Barn ålder 0–7 år	0,19	0,20	-0,01	0,701
Eftergymnasial utbildning	0,16	0,18	-0,01	0,426
Förgymnasial utbildning	0,17	0,16	0,01	0,743
Född i EU 15+	0,05	0,05	0,00	0,989
Född utanför Sverige/EU 15+	0,14	0,14	0,00	0,790
Matchningsbar	0,93	0,92	0,01	0,533
Funktionsnedsättning	0,08	0,08	0,00	0,972
A-kassa	0,59	0,59	0,00	0,992
Alfakassa	0,08	0,08	0,00	0,829
Totalt antal inskrivningsdagar i tidigare inskrivningsperiod	1094,34	1083,10	11,24	0,843
Antal tidigare inskrivningsperioder	3,66	3,64	0,01	0,940
Positiv inkomst t-1	0,75	0,76	-0,01	0,756
Positiv inkomst t-2	0,79	0,79	0,00	0,785
Försörjningsstöd t-1	0,23	0,24	-0,01	0,781
Försörjningsstöd t-2	0,20	0,21	-0,01	0,668
Lokala arbetsmarknader				
Storstad	0,02	0,02	0,00	0,999
Större centrum	0,59	0,59	0,00	0,942
Mindre centrum	0,00	0,00	0,00	0,879
Exportinriktad region	0,00	0,00	0,00	0,825
Bruksort	0,00	0,00	0,00	
Exportsvag region	0,03	0,03	0,00	0,891
Teknik	0,22	0,22	0,00	0,853
Glesbygd	0,14	0,14	0,00	0,891
Antal observationer	564	20 581		

Tabell 62 Resultat 2010

	Deltagare	Jämförelse- personer	Differens
ALLA	0,73	0,67	0,06
MO1	0,70	0,63	0,06
MO2	0,76	0,68	0,07
MO3	0,75	0,66	0,09
MO4	0,73	0,66	0,06
MO5	0,71	0,66	0,05
MO6	0,74	0,67	0,07
MO7	0,67	0,63	0,05
MO8	0,78	0,70	0,09
MO9	0,74	0,69	0,04
MO10	0,76	0,72	0,04

År 2011

Figur 56 Fördelning av propensity scores – alla MO

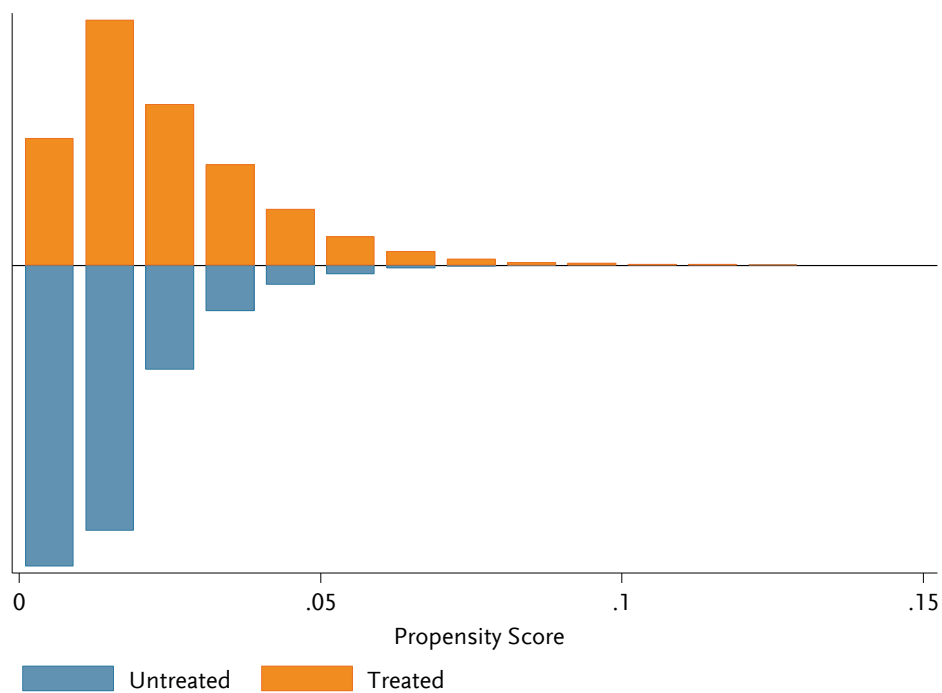

Tabell 63 Balans 2011 – alla MO

	Deltagare	Jämförelse- personer	Differens	P-värde
Ålder	31,66	31,64	0,02	0,920
Ungdom (<25 år)	0,41	0,41	0,00	0,946
Civilstatus	0,24	0,24	-0,01	0,383
Barn ålder 0–7 år	0,18	0,18	-0,01	0,325
Eftergymnasial utbildning	0,20	0,21	0,00	0,408
Förgymnasial utbildning	0,21	0,22	0,00	0,442
Född i EU 15+	0,03	0,03	0,00	0,439
Född utanför Sverige/EU 15+	0,30	0,30	0,00	0,469
Matchningsbar	0,90	0,90	0,01	0,232
Funktionsnedsättning	0,11	0,11	0,00	0,980
A-kassa	0,43	0,42	0,01	0,363
Alfakassa	0,10	0,11	0,00	0,353
Totalt antal inskrivningsdagar i tidigare inskrivningsperiod	790,66	778,47	12,19	0,471
Antal tidigare inskrivningsperioder	2,64	2,63	0,01	0,781
Positiv inkomst t-1	0,61	0,61	0,00	0,579
Positiv inkomst t-2	0,64	0,65	0,00	0,840
Försörjningsstöd t-1	0,27	0,27	0,00	0,733
Försörjningsstöd t-2	0,25	0,26	0,00	0,500
Lokala arbetsmarknader				
Storstad	0,33	0,34	-0,01	0,090
Större centrum	0,34	0,33	0,01	0,402
Mindre centrum	0,13	0,13	0,00	0,609
Exportinriktad region	0,05	0,05	0,00	0,708
Bruksort	0,04	0,04	0,00	0,947
Exportsvag region	0,04	0,04	0,00	0,746
Teknik	0,05	0,04	0,00	0,638
Glesbygd	0,02	0,02	0,00	0,971
<i>Antal observationer</i>	<i>5 091</i>	<i>319 962</i>		

Figur 57 Fördelning av propensity scores – MO1

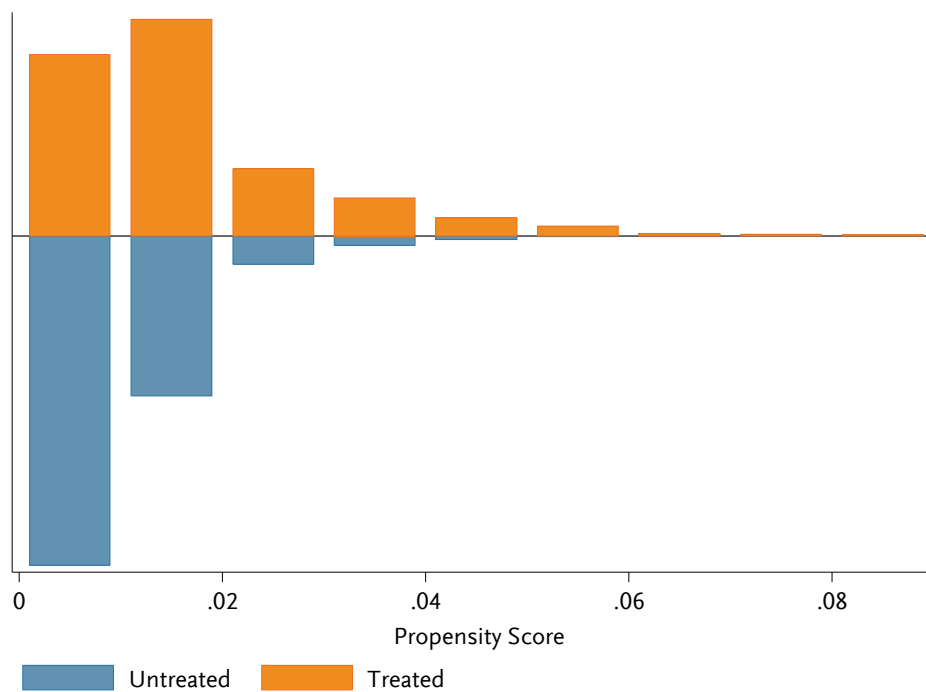

Tabell 64 Balans 2011 – MO1

	Deltagare	Jämförelse- personer	Differens	P-värde
Ålder	34,65	34,80	-0,15	0,721
Ungdom (<25 år)	0,25	0,25	0,00	0,994
Civilstatus	0,32	0,32	0,00	0,997
Barn ålder 0–7 år	0,17	0,19	-0,02	0,123
Eftergymnasial utbildning	0,28	0,30	-0,02	0,202
Förgymnasial utbildning	0,26	0,25	0,00	0,942
Född i EU 15+	0,03	0,04	-0,01	0,076
Född utanför Sverige/EU 15+	0,53	0,49	0,04	0,020
Matchningsbar	0,85	0,84	0,01	0,608
Funktionsnedsättning	0,18	0,17	0,00	0,826
A-kassa	0,42	0,42	0,01	0,714
Alfakassa	0,15	0,15	-0,01	0,684
Totalt antal inskrivningsdagar i tidigare inskrivningsperiod	767,49	746,07	21,42	0,599
Antal tidigare inskrivningsperioder	3,10	3,04	0,06	0,681
Positiv inkomst t-1	0,58	0,61	-0,03	0,134
Positiv inkomst t-2	0,66	0,67	-0,01	0,643
Försörjningsstöd t-1	0,27	0,26	0,01	0,549
Försörjningsstöd t-2	0,30	0,29	0,01	0,637
Lokala arbetsmarknader				
Storstad	0,94	0,94	0,01	0,258
Större centrum	0,03	0,02	0,00	0,584
Mindre centrum	0,01	0,01	0,00	0,699
Exportinriktad region	0,00	0,00	0,00	
Bruksort	0,00	0,00	0,00	0,804
Exportsvag region	0,01	0,02	-0,01	0,004
Teknik	0,00	0,00	0,00	0,907
Glesbygd	0,00	0,00	0,00	0,773
<i>Antal observationer</i>	758	70 597		

Figur 58 Fördelning av propensity scores – MO2

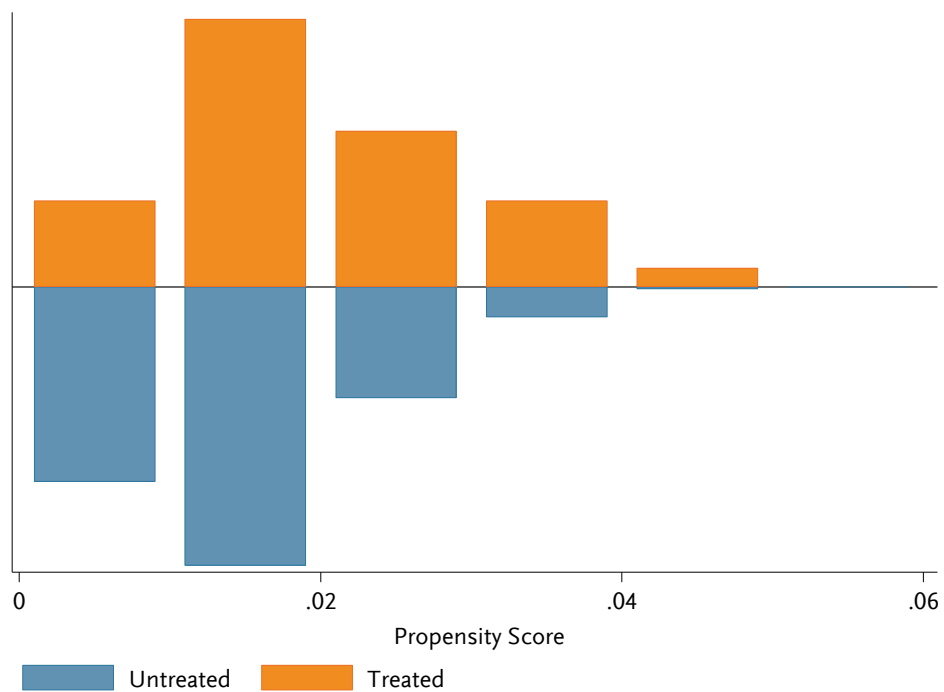

Tabell 65 Balans 2011 – MO2

	Deltagare	Jämförelse- personer	Differens	P-värde
Ålder	32,01	31,95	0,05	0,940
Ungdom (<25 år)	0,41	0,41	0,00	0,992
Civilstatus	0,24	0,24	0,00	0,897
Barn ålder 0–7 år	0,18	0,19	0,00	0,872
Eftergymnasial utbildning	0,25	0,25	0,00	0,916
Förgymnasial utbildning	0,19	0,19	0,00	0,958
Född i EU 15+	0,03	0,03	0,00	0,856
Född utanför Sverige/EU 15+	0,27	0,27	0,00	0,956
Matchningsbar	0,87	0,87	0,00	0,862
Funktionsnedsättning	0,10	0,09	0,00	0,938
A-kassa	0,43	0,43	0,00	0,866
Alfakassa	0,09	0,09	0,00	0,853
Totalt antal inskrivningsdagar i tidigare inskrivningsperiod	856,05	839,38	16,67	0,814
Antal tidigare inskrivningsperioder	2,73	2,72	0,01	0,950
Positiv inkomst t-1	0,62	0,63	-0,01	0,698
Positiv inkomst t-2	0,62	0,64	-0,02	0,596
Försörjningsstöd t-1	0,29	0,28	0,01	0,734
Försörjningsstöd t-2	0,28	0,28	0,00	0,911
Lokala arbetsmarknader				
Storstad	0,40	0,40	0,00	0,908
Större centrum	0,53	0,53	0,00	0,981
Mindre centrum	0,00	0,00	0,00	
Exportinriktad region	0,00	0,00	0,00	0,477
Bruksort	0,05	0,05	0,00	0,965
Exportsvag region	0,00	0,00	0,00	0,904
Teknik	0,00	0,00	0,00	0,731
Glesbygd	0,00	0,00	0,00	
Antal observationer	292	16 310		

Figur 59 Fördelning av propensity scores – MO3

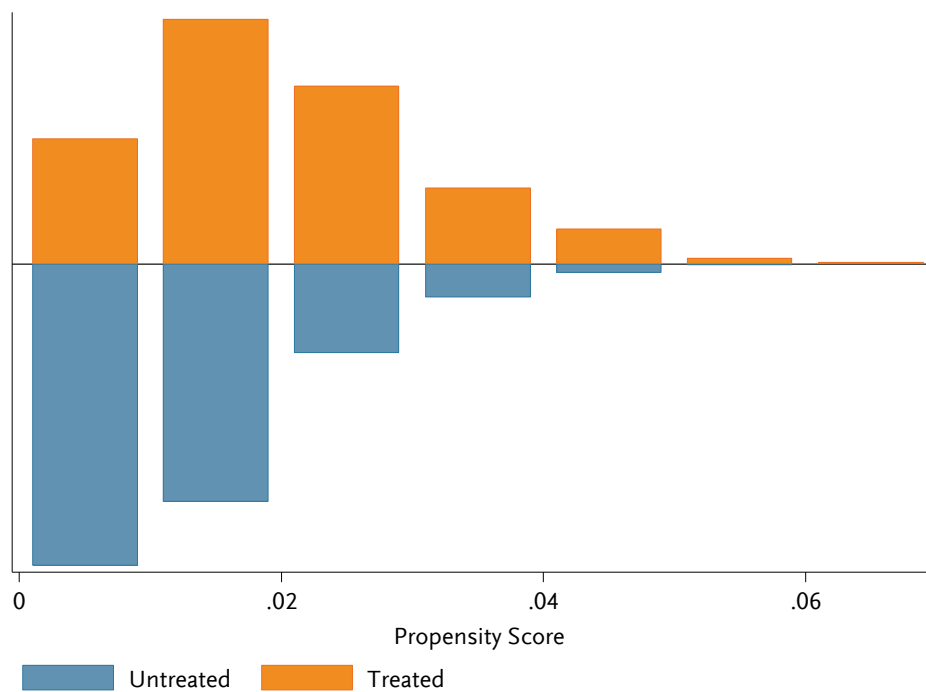

Tabell 66 Balans 2011 – MO3

	Deltagare	Jämförelse- personer	Differens	P-värde
Ålder	30,33	30,62	-0,29	0,628
Ungdom (<25 år)	0,45	0,45	0,00	0,951
Civilstatus	0,26	0,26	0,00	0,940
Barn ålder 0–7 år	0,20	0,21	-0,01	0,577
Eftergymnasial utbildning	0,21	0,21	0,00	0,934
Förgymnasial utbildning	0,20	0,23	-0,03	0,139
Född i EU 15+	0,01	0,02	-0,01	0,321
Född utanför Sverige/EU 15+	0,33	0,32	0,00	0,978
Matchningsbar	0,92	0,91	0,02	0,299
Funktionsnedsättning	0,08	0,08	0,00	0,821
A-kassa	0,36	0,36	0,00	0,960
Alfakassa	0,06	0,07	-0,01	0,457
Totalt antal inskrivningsdagar i tidigare inskrivningsperiod	752,50	738,35	14,15	0,818
Antal tidigare inskrivningsperioder	2,45	2,51	-0,06	0,743
Positiv inkomst t-1	0,53	0,54	-0,01	0,686
Positiv inkomst t-2	0,58	0,58	0,00	0,923
Försörjningsstöd t-1	0,35	0,35	0,00	0,913
Försörjningsstöd t-2	0,33	0,33	0,00	0,910
Lokala arbetsmarknader				
Storstad	0,09	0,08	0,00	0,907
Större centrum	0,89	0,89	-0,01	0,752
Mindre centrum	0,01	0,01	0,00	0,952
Exportinriktad region	0,01	0,00	0,01	0,342
Bruksort	0,00	0,00	0,00	
Exportsvag region	0,01	0,00	0,00	0,716
Teknik	0,00	0,00	0,00	0,000
Glesbygd	0,00	0,00	0,00	
<i>Antal observationer</i>	341	22 879		

Figur 60 Fördelning av propensity scores – MO4

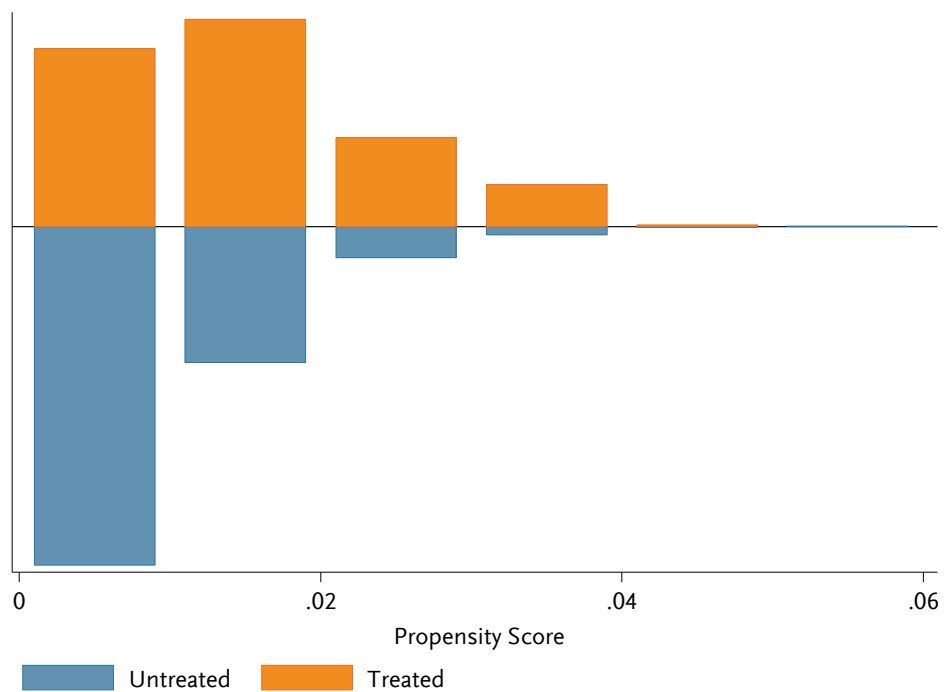

Tabell 67 Balans 2011 – MO4

	Deltagare	Jämförelse- personer	Differens	P-värde
Ålder	31,25	31,52	-0,26	0,660
Ungdom (<25 år)	0,47	0,46	0,01	0,838
Civilstatus	0,21	0,22	-0,01	0,707
Barn ålder 0–7 år	0,15	0,15	-0,01	0,642
Eftergymnasial utbildning	0,27	0,27	0,00	0,977
Förgymnasial utbildning	0,18	0,18	0,00	0,809
Född i EU 15+	0,02	0,02	0,00	0,589
Född utanför Sverige/EU 15+	0,32	0,33	-0,01	0,612
Matchningsbar	0,93	0,92	0,01	0,546
Funktionsnedsättning	0,09	0,10	0,00	0,790
A-kassa	0,37	0,37	0,00	0,998
Alfakassa	0,13	0,14	-0,01	0,755
Totalt antal inskrivningsdagar i tidigare inskrivningsperiod	757,30	770,52	-13,23	0,829
Antal tidigare inskrivningsperioder	2,58	2,58	-0,01	0,972
Positiv inkomst t-1	0,59	0,60	-0,01	0,561
Positiv inkomst t-2	0,61	0,62	-0,01	0,726
Försörjningsstöd t-1	0,29	0,29	0,00	0,896
Försörjningsstöd t-2	0,26	0,27	-0,01	0,729
Lokala arbetsmarknader				
Storstad	0,87	0,87	0,00	0,961
Större centrum	0,03	0,03	0,00	0,697
Mindre centrum	0,07	0,08	0,00	0,929
Exportinriktad region	0,01	0,01	0,00	0,912
Bruksort	0,00	0,00	0,00	0,728
Exportsvag region	0,00	0,00	0,00	0,404
Teknik	0,00	0,00	0,00	0,928
Glesbygd	0,00	0,00	0,00	
CEM-strata	96,01	96,01	0,00	1,000
Propensity score	0,02	0,02	0,00	0,806
<i>Antal observationer</i>	419	38 660		

Figur 61 Fördelning av propensity scores – MO5

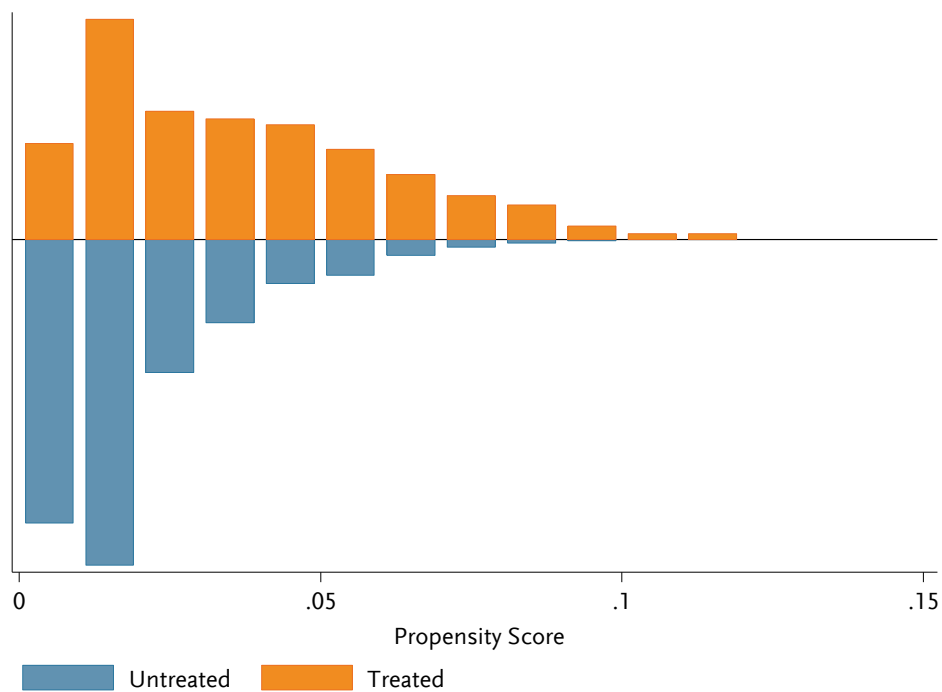

Tabell 68 Balans 2011 – MO5

	Deltagare	Jämförelse- personer	Differens	P-värde
Ålder	29,48	29,61	-0,13	0,802
Ungdom (<25 år)	0,53	0,52	0,01	0,805
Civilstatus	0,22	0,22	0,00	0,913
Barn ålder 0–7 år	0,17	0,17	-0,01	0,675
Eftergymnasial utbildning	0,15	0,15	-0,01	0,722
Förgymnasial utbildning	0,21	0,21	-0,01	0,736
Född i EU 15+	0,03	0,03	0,00	0,786
Född utanför Sverige/EU 15+	0,25	0,26	-0,01	0,767
Matchningsbar	0,91	0,91	0,00	0,770
Funktionsnedsättning	0,07	0,07	0,00	0,821
A-kassa	0,34	0,34	0,00	0,956
Alfakassa	0,09	0,09	0,00	0,777
Totalt antal inskrivningsdagar i tidigare inskrivningsperiod	701,49	680,29	21,20	0,699
Antal tidigare inskrivningsperioder	2,04	2,12	-0,08	0,627
Positiv inkomst t-1	0,60	0,60	0,00	0,988
Positiv inkomst t-2	0,60	0,61	-0,01	0,662
Försörjningsstöd t-1	0,27	0,28	-0,01	0,602
Försörjningsstöd t-2	0,23	0,23	-0,01	0,786
Lokala arbetsmarknader				
Storstad	0,07	0,07	0,00	0,967
Större centrum	0,64	0,63	0,02	0,448
Mindre centrum	0,14	0,15	-0,01	0,751
Exportinriktad region	0,13	0,14	-0,01	0,665
Bruksort	0,00	0,00	0,00	0,994
Exportsvag region	0,00	0,00	0,00	
Teknik	0,00	0,00	0,00	0,564
Glesbygd	0,00	0,01	0,00	0,216
<i>Antal observationer</i>	490	21 145		

Figur 62 Fördelning av propensity scores – MO6

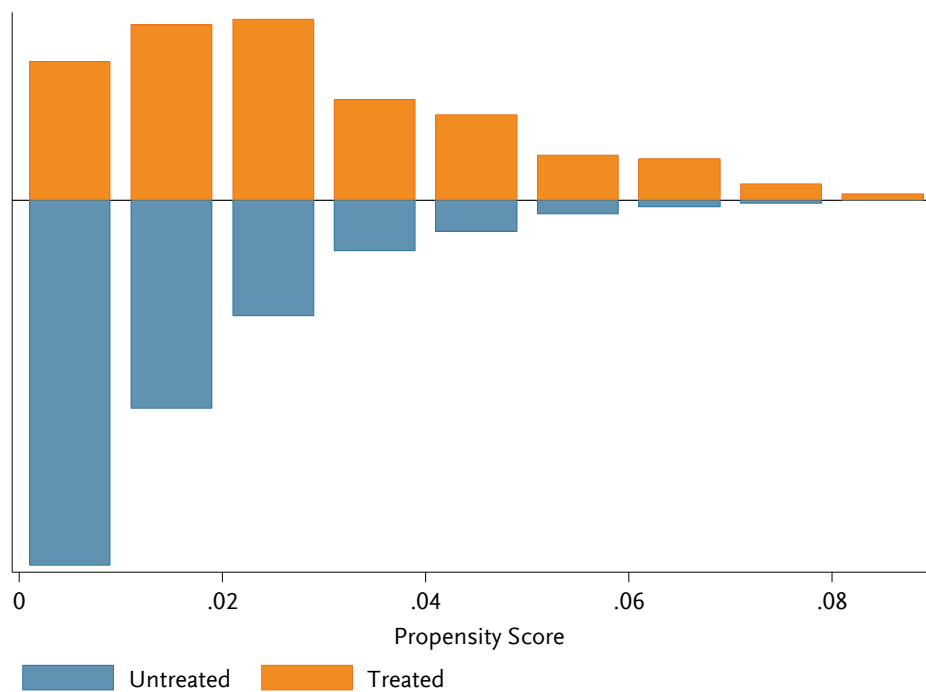

Tabell 69 Balans 2011 – MO6

	Deltagare	Jämförelse- personer	Differens	P-värde
Ålder	29,11	29,16	-0,05	0,919
Ungdom (<25 år)	0,56	0,56	0,00	0,947
Civilstatus	0,18	0,19	-0,01	0,764
Barn ålder 0–7 år	0,18	0,18	0,00	0,934
Eftergymnasial utbildning	0,16	0,16	0,00	1,000
Förgymnasial utbildning	0,19	0,21	-0,01	0,489
Född i EU 15+	0,03	0,03	0,00	0,775
Född utanför Sverige/EU 15+	0,21	0,21	0,00	0,800
Matchningsbar	0,92	0,91	0,00	0,844
Funktionsnedsättning	0,08	0,08	0,00	0,924
A-kassa	0,40	0,39	0,00	0,862
Alfakassa	0,12	0,12	-0,01	0,655
Totalt antal inskrivningsdagar i tidigare inskrivningsperiod	686,94	690,78	-3,84	0,945
Antal tidigare inskrivningsperioder	2,37	2,45	-0,07	0,663
Positiv inkomst t-1	0,60	0,61	0,00	0,832
Positiv inkomst t-2	0,61	0,62	-0,01	0,814
Försörjningsstöd t-1	0,28	0,29	-0,01	0,748
Försörjningsstöd t-2	0,23	0,24	-0,01	0,710
Lokala arbetsmarknader				
Storstad	0,00	0,01	0,00	0,021
Större centrum	0,61	0,59	0,02	0,404
Mindre centrum	0,00	0,00	0,00	0,786
Exportinriktad region	0,00	0,00	0,00	
Bruksort	0,24	0,24	0,00	0,810
Exportsvag region	0,03	0,04	-0,01	0,172
Teknik	0,08	0,08	0,00	0,897
Glesbygd	0,03	0,03	0,00	0,924
<i>Antal observationer</i>	473	27 772		

Figur 63 Fördelning av propensity scores – MO7

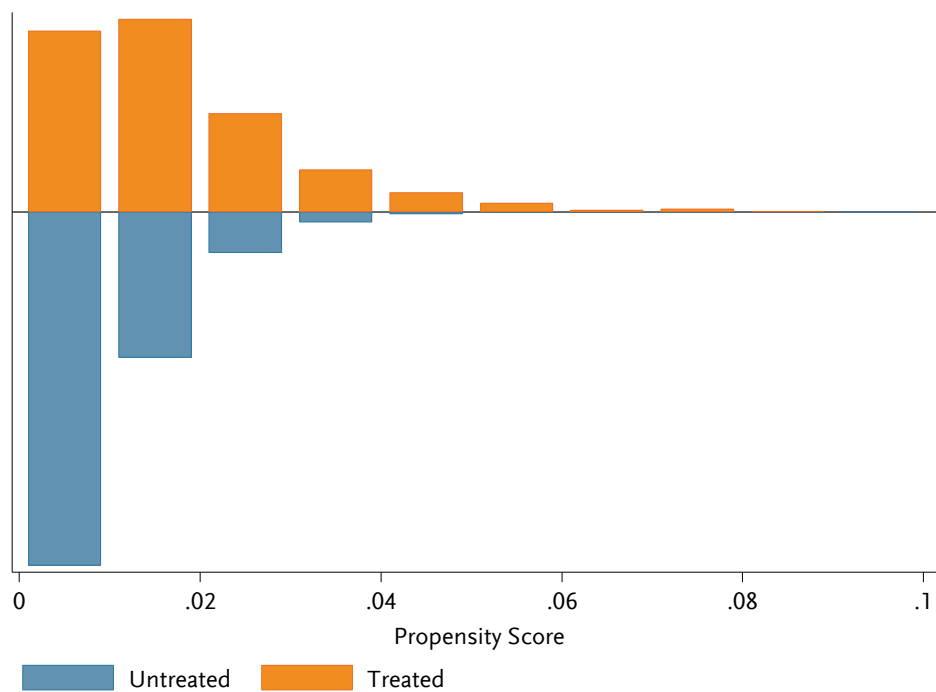

Tabell 70 Balans 2011 – MO7

	Deltagare	Jämförelse- personer	Differens	P-värde
Ålder	31,74	31,96	-0,21	0,669
Ungdom (<25 år)	0,35	0,35	0,00	0,953
Civilstatus	0,27	0,27	-0,01	0,766
Barn ålder 0–7 år	0,18	0,19	-0,01	0,652
Eftergymnasial utbildning	0,25	0,25	0,00	0,957
Förgymnasial utbildning	0,19	0,20	-0,01	0,463
Född i EU 15+	0,05	0,05	0,00	0,913
Född utanför Sverige/EU 15+	0,33	0,34	-0,01	0,752
Matchningsbar	0,85	0,85	0,01	0,756
Funktionsnedsättning	0,13	0,13	0,00	0,950
A-kassa	0,46	0,45	0,00	0,871
Alfakassa	0,11	0,11	0,00	0,997
Totalt antal inskrivningsdagar i tidigare inskrivningsperiod	795,69	790,79	4,89	0,927
Antal tidigare inskrivningsperioder	2,72	2,68	0,04	0,790
Positiv inkomst t-1	0,54	0,55	-0,01	0,805
Positiv inkomst t-2	0,63	0,62	0,01	0,768
Försörjningsstöd t-1	0,26	0,26	0,00	0,847
Försörjningsstöd t-2	0,24	0,24	0,00	0,914
Lokala arbetsmarknader				
Storstad	0,80	0,81	-0,01	0,780
Större centrum	0,01	0,01	0,00	0,853
Mindre centrum	0,16	0,15	0,00	0,790
Exportinriktad region	0,03	0,02	0,00	0,594
Bruksort	0,00	0,00	0,00	0,992
Exportsvag region	0,00	0,00	0,00	
Teknik	0,00	0,00	0,00	0,817
Glesbygd	0,00	0,00	0,00	
<i>Antal observationer</i>	480	46 660		

Figur 64 Fördelning av propensity scores – MO8

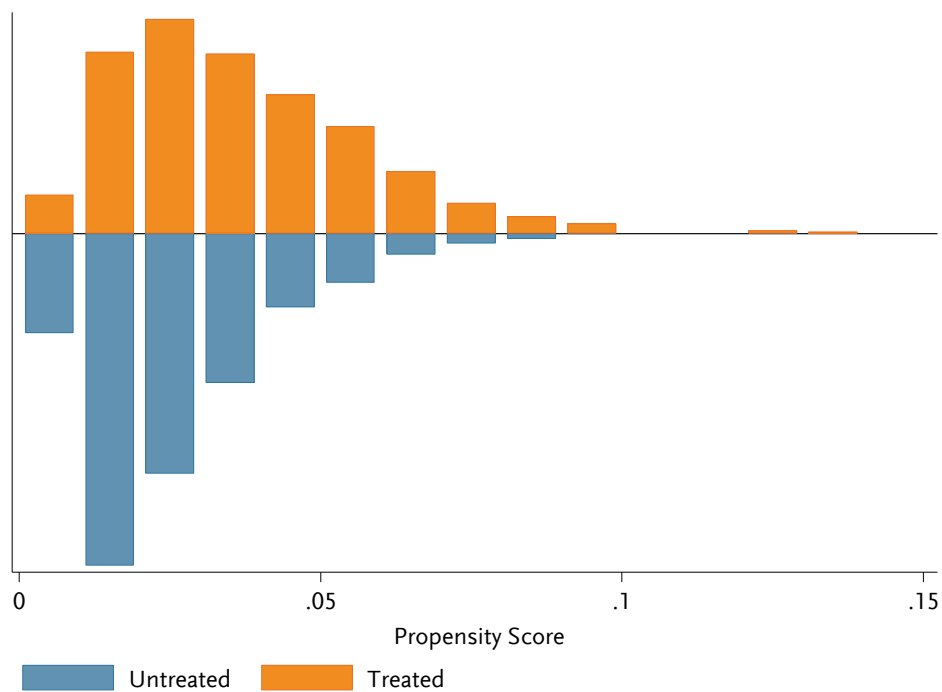

Tabell 71 Balans 2011 – MO8

	Deltagare	Jämförelse- personer	Differens	P-värde
Ålder	31,73	31,76	-0,03	0,946
Ungdom (<25 år)	0,44	0,44	0,00	0,984
Civilstatus	0,23	0,23	-0,01	0,697
Barn ålder 0–7 år	0,20	0,20	0,00	0,939
Eftergymnasial utbildning	0,17	0,17	0,00	0,924
Förgymnasial utbildning	0,21	0,22	-0,01	0,709
Född i EU 15+	0,02	0,02	0,00	0,676
Född utanför Sverige/EU 15+	0,28	0,28	0,00	0,866
Matchningsbar	0,92	0,91	0,01	0,509
Funktionsnedsättning	0,09	0,09	0,00	0,986
A-kassa	0,47	0,46	0,01	0,668
Alfakassa	0,09	0,09	0,00	0,901
Totalt antal inskrivningsdagar i tidigare inskrivningsperiod	744,83	753,63	-8,80	0,840
Antal tidigare inskrivningsperioder	2,39	2,39	0,00	0,994
Positiv inkomst t-1	0,66	0,65	0,01	0,576
Positiv inkomst t-2	0,67	0,66	0,01	0,639
Försörjningsstöd t-1	0,26	0,27	-0,01	0,710
Försörjningsstöd t-2	0,22	0,23	-0,01	0,597
Lokala arbetsmarknader				
Storstad	0,01	0,01	0,00	0,997
Större centrum	0,07	0,07	0,00	0,986
Mindre centrum	0,53	0,53	0,00	0,956
Exportinriktad region	0,25	0,25	0,00	0,883
Bruksort	0,09	0,09	0,00	0,816
Exportsvag region	0,04	0,04	0,00	0,959
Teknik	0,00	0,00	0,00	
Glesbygd	0,00	0,00	0,00	
<i>Antal observationer</i>	715	25 391		

Figur 65 Fördelning av propensity scores – MO9

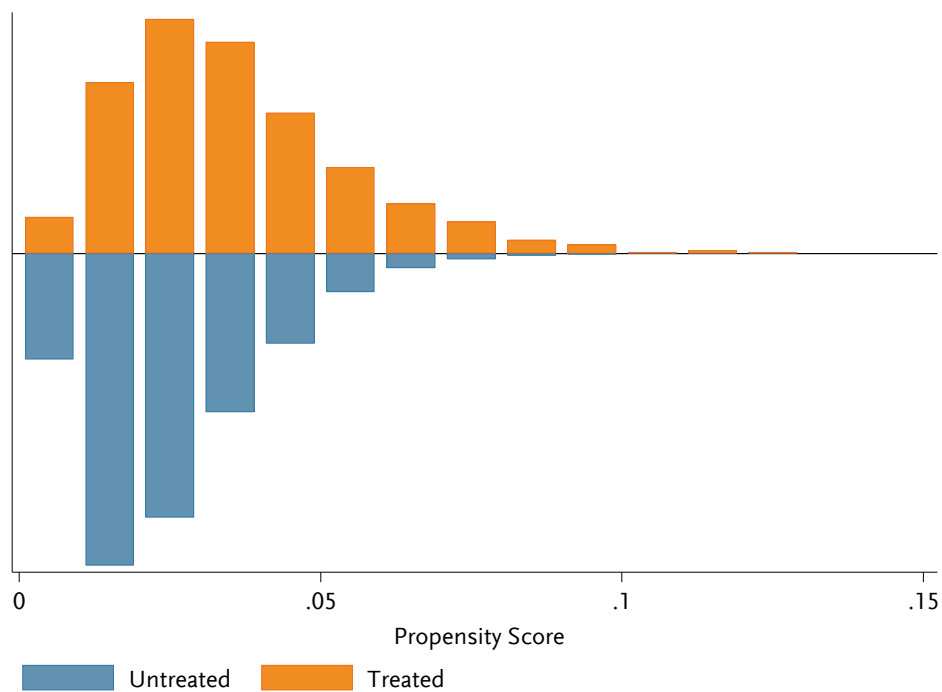

Tabell 72 Balans 2011 – MO9

	Deltagare	Jämförelse- personer	Differens	P-värde
Ålder	32,38	32,39	-0,01	0,984
Ungdom (<25 år)	0,39	0,39	0,00	0,946
Civilstatus	0,20	0,21	-0,01	0,701
Barn ålder 0–7 år	0,18	0,19	0,00	0,955
Eftergymnasial utbildning	0,15	0,16	-0,01	0,473
Förgymnasial utbildning	0,21	0,22	-0,01	0,543
Född i EU 15+	0,02	0,02	0,00	0,771
Född utanför Sverige/EU 15+	0,17	0,18	-0,01	0,412
Matchningsbar	0,94	0,94	0,01	0,406
Funktionsnedsättning	0,11	0,11	0,00	0,744
A-kassa	0,51	0,50	0,01	0,521
Alfakassa	0,09	0,09	0,00	0,951
Totalt antal inskrivningsdagar i tidigare inskrivningsperiod	950,50	918,57	31,93	0,549
Antal tidigare inskrivningsperioder	2,84	2,77	0,08	0,589
Positiv inkomst t-1	0,68	0,67	0,01	0,592
Positiv inkomst t-2	0,71	0,70	0,01	0,733
Försörjningsstöd t-1	0,25	0,26	-0,01	0,589
Försörjningsstöd t-2	0,24	0,25	-0,01	0,420
Lokala arbetsmarknader				
Storstad	0,01	0,01	0,00	0,598
Större centrum	0,47	0,47	0,00	0,929
Mindre centrum	0,14	0,13	0,01	0,610
Exportinriktad region	0,00	0,00	0,00	
Bruksort	0,00	0,00	0,00	0,512
Exportsvag region	0,20	0,21	-0,01	0,740
Teknik	0,11	0,10	0,01	0,662
Glesbygd	0,07	0,07	0,00	0,889
<i>Antal observationer</i>	655	23 985		

Figur 66 Fördelning av propensity scores – MO10

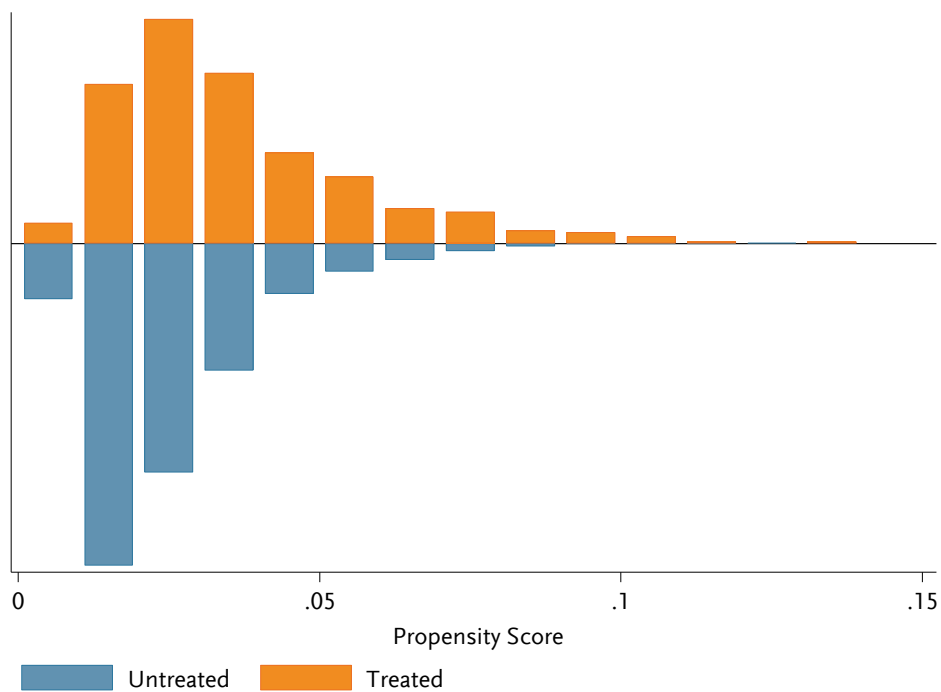

Tabell 73 Balans 2011 – MO10

	Deltagare	Jämförelse- personer	Differens	P-värde
Ålder	31,84	31,93	-0,09	0,878
Ungdom (<25 år)	0,40	0,39	0,00	0,941
Civilstatus	0,21	0,21	0,00	0,886
Barn ålder 0–7 år	0,17	0,17	0,00	0,976
Eftergymnasial utbildning	0,18	0,19	-0,01	0,789
Förgymnasial utbildning	0,24	0,24	0,00	0,902
Född i EU 15+	0,03	0,04	0,00	0,709
Född utanför Sverige/EU 15+	0,23	0,24	-0,01	0,764
Matchningsbar	0,92	0,91	0,01	0,480
Funktionsnedsättning	0,11	0,11	0,00	0,898
A-kassa	0,50	0,50	0,00	0,990
Alfakassa	0,08	0,08	0,00	0,891
Totalt antal inskrivningsdagar i tidigare inskrivningsperiod	901,02	892,58	8,44	0,889
Antal tidigare inskrivningsperioder	2,99	2,93	0,06	0,731
Positiv inkomst t-1	0,67	0,68	-0,01	0,646
Positiv inkomst t-2	0,69	0,70	0,00	0,864
Försörjningsstöd t-1	0,26	0,26	0,00	0,925
Försörjningsstöd t-2	0,24	0,25	-0,01	0,811
Lokala arbetsmarknader				
Storstad	0,02	0,01	0,00	0,726
Större centrum	0,60	0,60	0,00	0,986
Mindre centrum	0,00	0,00	0,00	0,913
Exportinriktad region	0,00	0,00	0,00	0,702
Bruksort	0,00	0,00	0,00	
Exportsvag region	0,04	0,04	0,00	0,999
Teknik	0,25	0,25	0,00	0,985
Glesbygd	0,08	0,08	0,00	0,786
<i>Antal observationer</i>	450	15 813		

Tabell 74 Resultat 2011

	Deltagare	Jämförelse- personer	Differens
ALLA	0,68	0,61	0,07
MO1	0,68	0,60	0,08
MO2	0,72	0,62	0,10
MO3	0,63	0,57	0,06
MO4	0,67	0,60	0,07
MO5	0,63	0,58	0,05
MO6	0,64	0,61	0,03
MO7	0,64	0,56	0,08
MO8	0,70	0,62	0,08
MO9	0,73	0,65	0,09
MO10	0,73	0,67	0,06